



RAPORT Z AKTUALIZACJI INWENTARYZACJI MIEJSC WYKORZYSTYWANIA WYROBÓW ZAWIERAJĄCYCH AZBEST NA TERENIE GMINY SOKÓŁKA

Opracowany na zlecenie
Gminy Sokółka

przez

ECO-ART Sp. z o.o.
ul. Bonifraterska 17
00-203 Warszawa



Dokument współfinansowany w ramach realizacji zadania wynikającego „Programu Oczyszczania Kraju z Azbestu na lata 2009-2032”



Spis treści

1. Wstęp	3
2. Inwentaryzacja miejsc wykorzystywania wyrobów zawierających azbest na terenie Gminy Sokółka	3
2.1. Wizyty terenowe.....	3
2.2. Metodyka przeprowadzenia inwentaryzacji	4
2.3. Analiza wyników inwentaryzacji miejsc wykorzystywania wyrobów zawierających azbest na terenie Gminy Sokółka	5
2.3.1. Typ płyt azbestowo-cementowych	5
2.3.2. Rozmieszczenie przestrzenne płyt azbestowo-cementowych w podziale na miejscowości Gminy Sokółka	5
2.3.3. Stan techniczny wyrobów zawierających azbest.....	8
2.3.4. Struktura własności wyrobów azbestowych	8
2.3.5. Rury azbestowo-cementowe do pozostawienia w ziemi	9
2.3.6. Odpady zawierające azbest.....	9
2.4. Szczegółowe zestawienie wyników inwentaryzacji miejsc wykorzystania wyrobów zawierających azbest na terenie Gminy Sokółka	11
3. Mapa rozmieszczenia wyrobów zawierających azbest	123
4. Podsumowanie	126



1. Wstęp

Niniejszy dokument został opracowany na podstawie umowy zawartej w dn. 17.03.2016 r. pomiędzy Gminą Sokółka a ECO-ART Sp. z o.o.

Dokument składa się z dwóch zasadniczych części. W punkcie 2 raportu opisano metodykę przeprowadzenia inwentaryzacji, opracowano wyniki zgromadzone w trakcie wizyt terenowych oraz przedstawiono szczegółowe wyniki inwentaryzacji przeprowadzonej w terenie.

W punkcie 3 raportu zaprezentowano na mapach poglądowych i szczegółowych rozmieszczenie przestrzenne wyrobów zawierających azbest na terenie Gminy Sokółka.

2. Inwentaryzacja miejsc wykorzystywania wyrobów zawierających azbest na terenie Gminy Sokółka

W ramach umowy zawartej pomiędzy Gminą Sokółka a ECO-ART Sp. z o.o. przeprowadzona została inwentaryzacja obiektów budowlanych, w których znajdują się wbudowane wyroby zawierające azbest.

2.1. Wizyty terenowe

Inwentaryzacja miejsc wykorzystywania azbestu na terenie Gminy Sokółka obejmowała wizję w terenie, mającą na celu ustalenie miejsc wykorzystywania wyrobów azbestowych, typ płyt wraz z oceną wizualną stanu i możliwości bezpiecznego użytkowania wyrobów zawierających azbest na terenie Gminy Sokółka. Wizyty terenowe przeprowadzono w 55 sołectwach: Bachmatówka, Bilwinki, Bobrowniki, Bogusze, Bohoniki, Drahle, Dworzysk, Geniusze, Gilbowszczyzna, Gliniszce Małe, Gliniszce Wielkie, Hałe, Igrzyły, Jałówka, Janowszczyzna, Jelenia Góra, Kantorówka, Kraśniany, Kundzicze, Kundzin, Kurowszczyzna, Lebieżin, Lipina, Maławicze Dolne, Maławicze Górne, Miejskie Nowiny, Nomiki, Nowa Kamionka, Nowa Rozedranka, Orłowicze, Pawelki, Planteczka, Plebanowice, Podkamionka, polanki, Poniatowicze, Puciłki, Sierbowce, Słojniki, Smolanka, Sokolany, Stara Kamionka, Stara Moczalnia, Stara Rozedranka, Stary Szor, Straż, Szyndziel, Szyszki, Wierzchjedlina, Wojnachy, Woroniany, Wysokie Laski, Zadworzany, Zaścicze, Zawistowszczyzna, Żuki.



2.2. Metodyka przeprowadzenia inwentaryzacji

Inwentaryzacja wyrobów azbestowych na terenie Gminy Sokółka została przeprowadzona przez pracowników terenowych w okresie lipiec 2016 r. W terenie wykonano spis gospodarstw domowych, budynków wielorodzinnych, obiektów produkcyjnych i usługowych, gdzie stwierdzono wykorzystywanie płyt azbestowo-cementowych.

Obiekty pokryte płytami zawierającymi azbest zostały zaznaczone na zdjęciach lotniczych. Budynki te zostały opisane przez pracowników terenowych zgodnie z wytycznymi zawartymi w na stronie bazy o wyrobach zawierających azbest. Określony został dokładny adres miejsc wykorzystywania wyrobów zawierających azbest, tj.

- miejscowość, ulica, numer domu,
- typ azbestu w podziale na płyty faliste (W02) i płyty płaskie (W01).

Wykonana także została pogładowa ocena stopnia pilności usunięcia azbestu w podziale na: 1, 2 i 3 z zastosowaniem kryteriów zgodnych z rozporządzeniem Ministra Gospodarki z dnia 5 sierpnia 2010 r. zmieniającym rozporządzenie w sprawie sposobów i warunków bezpiecznego użytkowania i usuwania wyrobów zawierających azbest. Uzyskane dane zostały następnie odniesione do map ewidencyjnych.

Pokrycia dachowe z obiektów, które uzyskały ocenę 1 powinny zostać usunięte natychmiast. Uzyskanie oceny 2 oznacza, że w ciągu kolejnego roku powinien zostać wykonany kolejny przegląd, a ocena 3 stanowi, że wyroby azbestowe wymagają ponownej oceny w terminie do 5 lat.

Ilość wyrobów zawierających azbest szacowana była przez pracowników terenowych w terenie poprzez liczenie płyt azbestowo-cementowych znajdujących się na budynkach. Następnie ilość azbestu została zweryfikowana z wykorzystaniem zdjęć lotniczych i innych podkładów mapowych.

Dane te zostały przygotowane w odpowiednim formacie zgodnie z informacjami zawartymi na stronie bazy azbestowej:

1. miejsce wykorzystywania wyrobów azbestowych (ulica, numer posesji),
2. typ płyt azbestowo-cementowych w podziale na płyty faliste (W02) i płyty płaskie (W01),
3. stopień pilności usunięcia azbestu oceniony w trakcie wizyt terenowych zgodnie z wymaganiami „Oceny stanu i możliwości bezpiecznego użytkowania wyrobów



- zawierających azbest” (nie jest jednak formalną „Oceną...” w rozumieniu obowiązującego prawa, a ma jedynie charakter poglądowy),
4. ilość płyt azbestowo-cementowych (w m²),
 5. ilość płyt azbestowo-cementowych w Mg,
 6. typ budynku.

2.3. Analiza wyników inwentaryzacji miejsc wykorzystywania wyrobów zawierających azbest na terenie Gminy Sokółka

2.3.1. Typ płyt azbestowo-cementowych

Na podstawie danych zgromadzonych podczas wizyt terenowych w trakcie inwentaryzacji, oszacowano, iż powierzchnia dachów i elewacji obiektów pokrytych płytami azbestowo-cementowymi wynosi 564.457 m², z czego ok. 99% stanowią płyty faliste, a płyty płaskie ok. 1% zinwentaryzowanych wyrobów azbestowych.

Tabela nr 1

Wyniki inwentaryzacji w podziale na typ płyt azbestowych (bez odpadów azbestowo-cementowych składowanych na posesjach)

Lp.	Typ płyt	Powierzchnia [m ²]	Masa [Mg]
1	płyty azbestowo-cementowe płaskie	5 329	59
2	płyty azbestowo-cementowe faliste	559 128	6 150
	Razem	564 457	6 209

W elewacji 46 budynków zinwentaryzowano 14.006 m² płyt azbestowo-cementowych falistych i płaskich, z czego 9.918 m² zostało poddanych termomodernizacji.

2.3.2. Rozmieszczenie przestrzenne płyt azbestowo-cementowych w podziale na miejscowości Gminy Sokółka

W tabeli nr 2 przedstawiono ilość wyrobów azbestowych zinwentaryzowanych w każdej z miejscowości Gminy Sokółka stanowiących pokrycia dachowe obiektów budowlanych.



Tabela nr 2
Wyniki inwentaryzacji w podziale na miejscowości

Lp.	Miejscowość	Liczba obiektów	Powierzchnia [m ²]	Masa [Mg]
1	Bachmatówka	32	4 156	46
2	Bilwinki	35	5 258	58
3	Bobrowniki	126	16 340	180
4	Bogusze	272	35 954	395
5	Bohoniki	109	12 314	135
6	Drahle	71	7 451	82
7	Dworzysk	12	1 207	13
8	Geniusze	101	12 966	143
9	Gilbowszczyzna	72	8 882	98
10	Gliniszczce Małe	62	9 145	101
11	Gliniszczce Wielkie	115	14 557	160
12	Hałe	50	5 213	57
13	Igryły	26	2 679	29
14	Jałówka	29	3 482	38
15	Janowszczyzna	70	8 671	95
16	Jelenia Góra	20	3 028	33
17	Kantorówka	28	2 506	28
18	Karcze	6	854	9
19	Kolonia Bogusze	2	85	2
20	Kraśniany	177	20 485	225
21	Kundzicze	24	4 681	51
22	Kundzin	38	10 970	121
23	Kurowszczyzna	72	10 099	111
24	Kuryły	27	4 547	50
25	Lebiedzin	52	6 641	73
26	Lipina	119	11 775	130
27	Maławicze Dolne	114	13 564	149
28	Maławicze Górne	50	5 555	61
29	Mićkowa Hać	21	2 536	28
30	Miejskie Nowiny	31	6 089	67
31	Nomiki	134	16 278	179
32	Nowa Kamionka	49	4 287	47
33	Nowa Moczalnia	12	1 696	19



Lp.	Miejscowość	Liczba obiektów	Powierzchnia [m ²]	Masa [Mg]
34	Nowa Rozedranka	43	4 388	48
35	Orłowicze	128	15 278	168
36	Pawełki	24	2 597	29
37	Planteczka	23	2 532	28
38	Plebanowce	88	12 593	139
39	Podkamionka	53	7 461	82
40	Polanki	13	1 472	16
41	Poniatowicze	145	20 724	228
42	Puciłki	57	9 786	108
43	Sierbowce	42	8 312	91
44	Słojniki	67	8 548	94
45	Smolanka	52	5 842	64
46	Sokolany	191	26 675	293
47	Sokółka	642	58 562	644
48	Stara Kamionka	226	28 872	318
49	Stara Moczalnia	23	1934	21
50	Stara Rozedranka	58	8 143	90
51	Stary Szor	26	3 048	34
52	Straż	29	3 818	42
53	Szyszki	31	4 202	46
54	Walenkowo	8	1 244	14
55	Wierzchjedlina	15	2 107	23
56	Wojnachy	9	1 115	12
57	Woroniany	65	8 074	89
58	Wroczyńszczyzna	7	1 063	12
59	Wysokie Laski	9	560	6
60	Zadworzany	59	7 952	87
61	Zamczysk	13	2 167	24
62	Zaścianki k. Bogusz	2	788	9
63	Zaśpicze	79	10 144	112
64	Zawistowszczyzna	24	2 376	26
65	Żuki	30	4 123	45
	Razem	4 439	550 451	6 055

Najwięcej wyrobów zawierających azbest jest wykorzystywanych, jako pokrycia dachowe w miejscowości: Sokółka. W miejscowości tej znajdują się wyroby azbestowe



o łącznej powierzchni 58 562 m², co stanowi około 11% powierzchni wyrobów azbestowych zinwentaryzowanych na terenie Gminy Sokółka.

Najwięcej obiektów z pokryciem dachowym wykonanym z płyt azbestowo-cementowych (łącznie 642 obiekty – około 14%) znajduje się w miejscowości Sokółka.

2.3.3. Stan techniczny wyrobów zawierających azbest

W trakcie wizyt terenowych zgromadzone zostały informacje o stanie płyt azbestowo-cementowych, ocenionym wizualnie zgodnie z wymaganiami dla stopnia pilności w *Ocenie stanu i możliwości bezpiecznego użytkowania wyrobów zawierających azbest*. Otrzymane wyniki zestawiono w tabeli nr 3.

Tabela nr 3

Wyniki inwentaryzacji w podziale na stan płyt azbestowo-cementowych

Lp.	Stopień pilności	Opis	Liczba obiektów	Powierzchnia [m ²]	Masa [Mg]
1	1	wymiana lub naprawa wymagana bezzwłocznie	0	0	0
2	2	ponowna ocena wymagana w czasie do 1 roku	0	0	0
3	3	ponowna ocena w terminie do 5 lat	4 485	564 457	6 209
	Razem		4 485	564 457	6 209

Wizualna ocena jakości wyrobów zawierających azbest na terenie Gminy Sokółka zgodnie ze stopniem pilności wykazała, że:

- nie zinwentaryzowano wyrobów wymagających wymiany lub naprawy bezzwłocznie, tj. zaliczonych do I stopnia pilności,
- nie zinwentaryzowano wymagających ponownej oceny w czasie do 1 roku, czyli zaliczonych do II stopnia pilności,
- 100% zinwentaryzowanych wyrobów wymaga ponownej oceny w terminie do 5 lat, tj. zostało zaliczonych do III stopnia pilności.

2.3.4. Struktura własności wyrobów azbestowych

W celu opracowania wyników inwentaryzacji pod kątem struktury własnościowej pozyskano z Urzędu Gminy Sokółka informacje o typie własności poszczególnych obiektów w podziale na:

- własność prywatną,



2. własność Gminy Sokółka,
3. własność Polskiego Związku Działkowców,
4. własność Spółdzielni Mieszkaniowej w Sokółce,
5. współwłasność.

Na podstawie przekazanych danych przygotowano analizę wyników inwentaryzacji w podziale na typ własności.

Tabela nr 4
Wyniki inwentaryzacji w podziale na typ własności

Lp.	Typ własności	Powierzchnia [m ²]	Masa [Mg]
1	Własność prywatna	541 646	5 958
2	Własność Gminy Sokółka	6 721	74
3	Własność Polskiego Związku Działkowców	1 384	15
4	Własność Spółdzielni Mieszkaniowej w Sokółce	14 006	154
5	Współwłasność	700	8
	Razem	564 457	6 209

Ponad 95% zinwentaryzowanych płyt azbestowo-cementowych jest własnością osób prywatnych, 1,2% to własność Gminy Sokółka, 0,2% to własność Polskiego Związku Działkowców, około 2% to własność Spółdzielni Mieszkaniowej, a 0,1% płyt stanowi współwłasność.

2.3.5. Rury azbestowo-cementowe do pozostawienia w ziemi

Rury i złącza azbestowo-cementowe do pozostawienia w ziemi to elementy wyłączonych lub planowanych do wyłączenia z użytkowania instalacji ciepłowniczych, wodociągowych, kanalizacyjnych i elektroenergetycznych podziemnych, których usytuowanie nie naraża na kontakt z azbestem przy czynnościach obsługowych użytkowanych instalacji infrastrukturalnych. Do obliczenia masy rur przyjęto, że 1 mb. rur azbestowo-cementowych ma masę 40 kg.

W wodociągach gminnych na terenie Gminy Sokółka nie są wykorzystywane rury azbestowo-cementowe do pozostawienia w ziemi.

2.3.6. Odpady zawierające azbest

W trakcie inwentaryzacji stwierdzono, iż w 33 miejscach magazynowane są odpady azbestowe w ilości 9.643 m².



Tabela nr 5
Zestawienie miejsc magazynowania odpadów zawierających azbest

Lp.	Miejscowość	Liczba obiektów	Powierzchnia [m ²]	Masa [Mg]
1	Bachmatówka	1	50	1
2	Bobrowniki	1	120	1
3	Bogusze	9	1 275	14
4	Geniusze	1	32	0
5	Gilbowszczyzna	2	420	5
6	Gliniszcz Wielkie	3	630	7
7	Hałe	3	253	3
8	Igryły	3	346	4
9	Jałówka	1	130	1
10	Kantorówka	2	130	1
11	Kraśniane	1	70	1
12	Kundzicze	2	95	1
13	Kurowszczyzna	3	717	8
14	Lebiedzin	2	336	4
15	Lipina	2	140	2
16	Malawicze Dolne	1	290	3
17	Mićkowa Hać	1	130	1
18	Miejskie Nowiny	1	75	1
19	Nomiki	1	200	2
20	Nowa Kamionka	1	170	2
21	Nowa Rozedranka	1	100	1
22	Orłowicze	1	70	1
23	Plebanowce	1	70	1
24	Podkamionka	1	120	1
25	Poniatowicze	1	100	1
26	Smolanka	2	157	2
27	Sokółka	16	1311	14
28	Stara Kamionka	7	1091	12
29	Stara Moczalnia	2	205	2
30	Stara Rozedranka	1	5	0
31	Straż	2	305	3
32	Zadworzany	2	180	2



Lp.	Miejscowość	Liczba obiektów	Powierzchnia [m ²]	Masa [Mg]
33	Zawistowszczyzna	2	320	4
	Razem	80	9 643	106

2.4. Szczegółowe zestawienie wyników inwentaryzacji miejsc wykorzystania wyrobów zawierających azbest na terenie Gminy Sokółka

Szczegółowe wyniki inwentaryzacji zostały przedstawione w tabeli nr 6.

Tabela nr 6

Zestawienie wyników inwentaryzacji

Lp.	Miejscowość	Ulica	Nr domu	Nr obrębu	Nr działki	Typ płyt***	Stan płyt**	Ilość płyt a-c w m ^{2*}
1	Bachmatówka		10	201108_5.0001	32/1	2	3	148
2	Bachmatówka		10	201108_5.0001	32/1	2	3	366
3	Bachmatówka		10	201108_5.0001	32/1	2	3	351
4	Bachmatówka		11	201108_5.0001	33/1	2	3	6
5	Bachmatówka		11	201108_5.0001	33/1	2	3	259
6	Bachmatówka		11	201108_5.0001	33/1	2	3	18
7	Bachmatówka		12	201108_5.0001	34/1	2	3	124
8	Bachmatówka		12	201108_5.0001	34/1	2	3	30
9	Bachmatówka		12	201108_5.0001	34/1	2	3	34
10	Bachmatówka		14	201108_5.0001	23/14	2	3	126
11	Bachmatówka		14	201108_5.0001	23/14	2	3	49
12	Bachmatówka		14	201108_5.0001	23/14	2	3	61
13	Bachmatówka		14	201108_5.0001	23/14	2	3	83
14	Bachmatówka		15	201108_5.0001	36/4	2	3	53
15	Bachmatówka		15	201108_5.0001	36/4	2	3	117
16	Bachmatówka		16	201108_5.0001	25/4	2	3	24
17	Bachmatówka		18	201108_5.0001	37/4	2	3	124
18	Bachmatówka		19	201108_5.0001	38/4	2	3	48
19	Bachmatówka		24	201108_5.0001	44/10	2	3	328
20	Bachmatówka		24	201108_5.0001	44/12	2	3	279
21	Bachmatówka		26	201108_5.0001	51	2	3	173
22	Bachmatówka		26	201108_5.0001	51	2	3	324
23	Bachmatówka		28	201108_5.0001	54/3	2	3	137
24	Bachmatówka		28	201108_5.0001	54/3	2	3	59
25	Bachmatówka		28	201108_5.0001	54/3	2	3	35
26	Bachmatówka		28	201108_5.0001	54/3	2	3	50
27	Bachmatówka		29	201108_5.0001	57/1	2	3	81



Lp.	Miejscowość	Ulica	Nr domu	Nr obrębu	Nr działki	Typ płyt***	Stan płyt**	Ilość płyt a-c w m ^{2*}
28	Bachmatówka		29	201108_5.0001	57/1	2	3	247
29	Bachmatówka		29	201108_5.0001	57/1	2	3	96
30	Bachmatówka		30	201108_5.0001	57/2	2	3	79
31	Bachmatówka		30	201108_5.0001	57/2	2	3	141
32	Bachmatówka		22a	201108_5.0001	28/6	2	3	74
33	Bachmatówka		BN	201108_5.0001	26/15	2	3	82
34	Bilwinki		1	201108_5.0002	30/1	2	3	270
35	Bilwinki		1	201108_5.0002	30/1	2	3	154
36	Bilwinki		1	201108_5.0002	30/1	2	3	496
37	Bilwinki		2	201108_5.0045	679	2	3	246
38	Bilwinki		2	201108_5.0045	679	2	3	14
39	Bilwinki		2	201108_5.0045	679	2	3	195
40	Bilwinki		3	201108_5.0002	31/1	2	3	433
41	Bilwinki		3	201108_5.0002	31/1	2	3	140
42	Bilwinki		3	201108_5.0002	31/1	2	3	16
43	Bilwinki		3	201108_5.0002	31/1	2	3	8
44	Bilwinki		3	201108_5.0002	32/2	2	3	168
45	Bilwinki		4	201108_5.0002	32/3	2	3	158
46	Bilwinki		6	201108_5.0002	34	2	3	40
47	Bilwinki		6	201108_5.0002	34	2	3	82
48	Bilwinki		6	201108_5.0002	34	2	3	171
49	Bilwinki		6	201108_5.0002	34	2	3	132
50	Bilwinki		6	201108_5.0002	34	2	3	318
51	Bilwinki		10	201108_5.0002	36/10	2	3	20
52	Bilwinki		10	201108_5.0002	36/11	2	3	157
53	Bilwinki		11	201108_5.0002	37/3	2	3	93
54	Bilwinki		12	201108_5.0002	38/1	2	3	379
55	Bilwinki		13	201108_5.0002	19/2	2	3	286
56	Bilwinki		13	201108_5.0002	19/2	2	3	30
57	Bilwinki		15	201108_5.0002	52/2	2	3	112
58	Bilwinki		15	201108_5.0002	52/2	2	3	117
59	Bilwinki		45	201108_5.0002	52/3	2	3	328
60	Bilwinki		45	201108_5.0002	52/3	2	3	164
61	Bilwinki		45	201108_5.0002	52/3	2	3	33
62	Bilwinki		45	201108_5.0002	52/3	2	3	127
63	Bilwinki		14a	201108_5.0002	41/2	2	3	62
64	Bilwinki		14a	201108_5.0002	41/2	2	3	45
65	Bilwinki		14a	201108_5.0002	41/2	2	3	45
66	Bilwinki		45a	201108_5.0002	49/2	2	3	45
67	Bilwinki		BN	201108_5.0002	37/5	2	3	168
68	Bilwinki		BN	201108_5.0002	37/5	2	3	6



Lp.	Miejscowość	Ulica	Nr domu	Nr obrębu	Nr działki	Typ płyt***	Stan płyt**	Ilość płyt a-c w m ² *
69	Bobrowniki		1	201108_5.0003	65/1	2	3	24
70	Bobrowniki		1	201108_5.0003	65/1	2	3	223
71	Bobrowniki		1	201108_5.0003	65/1	2	3	58
72	Bobrowniki		1	201108_5.0003	65/1	2	3	23
73	Bobrowniki		1	201108_5.0003	65/1	2	3	28
74	Bobrowniki		2	201108_5.0003	64/2	2	3	212
75	Bobrowniki		2	201108_5.0003	64/2	2	3	9
76	Bobrowniki		2	201108_5.0003	64/2	2	3	351
77	Bobrowniki		2	201108_5.0003	64/2	2	3	21
78	Bobrowniki		3	201108_5.0003	63/1	2	3	219
79	Bobrowniki		3	201108_5.0003	63/1	2	3	13
80	Bobrowniki		3	201108_5.0003	63/1	2	3	39
81	Bobrowniki		3	201108_5.0003	63/1	2	3	263
82	Bobrowniki		4	201108_5.0003	61/1	2	3	321
83	Bobrowniki		4	201108_5.0003	61/1	2	3	330
84	Bobrowniki		4	201108_5.0003	61/1	2	3	26
85	Bobrowniki		4	201108_5.0003	61/1	2	3	55
86	Bobrowniki		4	201108_5.0003	61/1	2	3	222
87	Bobrowniki		4	201108_5.0003	61/1	2	3	83
88	Bobrowniki		5	201108_5.0003	59/2	2	3	38
89	Bobrowniki		6	201108_5.0003	58/1	2	3	21
90	Bobrowniki		6	201108_5.0003	58/1	2	3	33
91	Bobrowniki		6	201108_5.0003	58/1	2	3	13
92	Bobrowniki		6	201108_5.0003	58/1	2	3	301
93	Bobrowniki		6	201108_5.0003	58/1	2	3	37
94	Bobrowniki		6	201108_5.0003	58/1	2	3	344
95	Bobrowniki		6	201108_5.0003	58/1	2	3	37
96	Bobrowniki		6	201108_5.0003	58/1	2	3	29
97	Bobrowniki		7	201108_5.0003	57/1	2	3	120
98	Bobrowniki		8	201108_5.0003	56	2	3	288
99	Bobrowniki		8	201108_5.0003	56	2	3	13
100	Bobrowniki		8	201108_5.0003	56	2	3	100
101	Bobrowniki		8	201108_5.0003	56	2	3	99
102	Bobrowniki		8	201108_5.0003	56	2	3	163
103	Bobrowniki		8	201108_5.0003	56	2	3	6
104	Bobrowniki		9	201108_5.0003	54/2	2	3	147
105	Bobrowniki		9	201108_5.0003	54/2	2	3	134
106	Bobrowniki		9	201108_5.0003	54/2	2	3	270
107	Bobrowniki		11	201108_5.0003	52	2	3	293
108	Bobrowniki		11	201108_5.0003	52	2	3	18
109	Bobrowniki		11	201108_5.0003	52	2	3	47



Lp.	Miejscowość	Ulica	Nr domu	Nr obrębu	Nr działki	Typ płyt***	Stan płyt**	Ilość płyt a-c w m ^{2*}
110	Bobrowniki		12	201108_5.0003	51/4	2	3	91
111	Bobrowniki		12	201108_5.0003	51/4	2	3	30
112	Bobrowniki		13	201108_5.0003	51/5	2	3	223
113	Bobrowniki		13	201108_5.0003	51/5	2	3	168
114	Bobrowniki		13	201108_5.0003	51/5	2	3	79
115	Bobrowniki		13	201108_5.0003	51/5	2	3	150
116	Bobrowniki		13	201108_5.0003	51/5	2	3	7
117	Bobrowniki		14	201108_5.0003	48/3	2	3	85
118	Bobrowniki		14	201108_5.0003	48/3	2	3	127
119	Bobrowniki		14	201108_5.0003	48/3	2	3	431
120	Bobrowniki		14	201108_5.0003	48/3	2	3	59
121	Bobrowniki		14	201108_5.0003	48/3	2	3	281
122	Bobrowniki		14	201108_5.0003	48/3	2	3	12
123	Bobrowniki		14	201108_5.0003	48/3	2	3	7
124	Bobrowniki		16	201108_5.0003	50/1	2	3	445
125	Bobrowniki		16	201108_5.0003	50/1	2	3	14
126	Bobrowniki		16	201108_5.0003	50/1	2	3	30
127	Bobrowniki		16	201108_5.0003	50/1	2	3	16
128	Bobrowniki		16	201108_5.0003	50/1	2	3	242
129	Bobrowniki		16	201108_5.0003	50/1	2	3	113
130	Bobrowniki		16	201108_5.0003	50/1	2	3	21
131	Bobrowniki		16	201108_5.0003	50/1	2	3	71
132	Bobrowniki		16	201108_5.0003	50/1	2	3	250
133	Bobrowniki		16	201108_5.0003	50/1	2	3	10
134	Bobrowniki		17	201108_5.0003	49/1	2	3	57
135	Bobrowniki		17	201108_5.0003	49/1	2	3	475
136	Bobrowniki		17	201108_5.0003	49/1	2	3	120
137	Bobrowniki		18	201108_5.0003	49	2	3	273
138	Bobrowniki		18	201108_5.0003	49	2	3	378
139	Bobrowniki		19	201108_5.0003	47/3	2	3	454
140	Bobrowniki		19	201108_5.0003	47/3	2	3	22
141	Bobrowniki		19	201108_5.0003	47/3	2	3	31
142	Bobrowniki		19	201108_5.0003	47/3	2	3	69
143	Bobrowniki		19	201108_5.0003	47/3	2	3	33
144	Bobrowniki		19	201108_5.0003	47/3	2	3	247
145	Bobrowniki		19	201108_5.0003	47/3	2	3	17
146	Bobrowniki		19	201108_5.0003	47/3	2	3	226
147	Bobrowniki		19	201108_5.0003	47/3	2	3	11
148	Bobrowniki		20	201108_5.0003	47/2	2	3	223
149	Bobrowniki		21	201108_5.0003	46/3	2	3	322
150	Bobrowniki		21	201108_5.0003	46/3	2	3	14



Lp.	Miejscowość	Ulica	Nr domu	Nr obrębu	Nr działki	Typ płyt***	Stan płyt**	Ilość płyt a-c w m ² *
151	Bobrowniki		21	201108_5.0003	46/3	2	3	10
152	Bobrowniki		21	201108_5.0003	46/3	2	3	24
153	Bobrowniki		21	201108_5.0003	46/3	2	3	55
154	Bobrowniki		21	201108_5.0003	46/3	2	3	41
155	Bobrowniki		21	201108_5.0003	46/3	2	3	170
156	Bobrowniki		22	201108_5.0003	46/2	2	3	205
157	Bobrowniki		22	201108_5.0003	46/2	2	3	14
158	Bobrowniki		22	201108_5.0003	46/2	2	3	157
159	Bobrowniki		23	201108_5.0003	44	2	3	59
160	Bobrowniki		24	201108_5.0003	43	2	3	338
161	Bobrowniki		24	201108_5.0003	43	2	3	296
162	Bobrowniki		24	201108_5.0003	43	2	3	40
163	Bobrowniki		27	201108_5.0003	40/4	2	3	109
164	Bobrowniki		27	201108_5.0003	40/4	2	3	35
165	Bobrowniki		27	201108_5.0003	40/4	2	3	21
166	Bobrowniki		27	201108_5.0003	40/4	2	3	178
167	Bobrowniki		29	201108_5.0003	39/3	2	3	146
168	Bobrowniki		29	201108_5.0003	39/3	2	3	14
169	Bobrowniki		30	201108_5.0003	77/2	2	3	42
170	Bobrowniki		30	201108_5.0003	77/2	2	3	322
171	Bobrowniki		30	201108_5.0003	77/2	2	3	22
172	Bobrowniki		30	201108_5.0003	77/2	2	3	52
173	Bobrowniki		31	201108_5.0003	36	2	3	171
174	Bobrowniki		31	201108_5.0003	36	2	3	22
175	Bobrowniki		32	201108_5.0003	35	2	3	354
176	Bobrowniki		32	201108_5.0003	35	2	3	263
177	Bobrowniki		32	201108_5.0003	35/3	2	3	88
178	Bobrowniki		34	201108_5.0003	31/2	2	3	368
179	Bobrowniki		34	201108_5.0003	30/2	2	3	98
180	Bobrowniki		34	201108_5.0003	31/2	2	3	13
181	Bobrowniki		37	201108_5.0003	108/1	2	3	132
182	Bobrowniki		37	201108_5.0003	109/3	2	3	273
183	Bobrowniki		37	201108_5.0003	108/1	2	3	369
184	Bobrowniki		37	201108_5.0003	109/3	2	3	6
185	Bobrowniki		37	201108_5.0003	108/1	2	3	19
186	Bobrowniki		1a	201108_5.0003	62/1	2	3	144
187	Bobrowniki		1a	201108_5.0003	62/1	2	3	24
188	Bobrowniki		1a	201108_5.0003	62/1	2	3	29
189	Bobrowniki		1a	201108_5.0003	62/1	2	3	15
190	Bobrowniki		1a	201108_5.0003	62/1	2	3	188
191	Bobrowniki		1a	201108_5.0003	62/1	2	3	24



Lp.	Miejscowość	Ulica	Nr domu	Nr obrębu	Nr działki	Typ płyt***	Stan płyt**	Ilość płyt a-c w m ² *
192	Bobrowniki		1a	201108_5.0003	62/1	2	3	120
193	Bobrowniki		BN	201108_5.0003	143	2	3	13
194	Bobrowniki		BN	201108_5.0003	52/1	2	3	27
195	Bobrowniki		BN	201108_5.0003	57/4	2	3	345
196	Bogusze		1	201108_5.0004	540	2	3	238
197	Bogusze		1	201108_5.0004	540	2	3	413
198	Bogusze		1	201108_4.0004	691	2	3	212
199	Bogusze		2	201108_5.0004	963/2	2	3	110
200	Bogusze		3	201108_5.0004	810	2	3	46
201	Bogusze		3	201108_5.0004	665	2	3	386
202	Bogusze		4	201108_5.0004	551	2	3	168
203	Bogusze		4	201108_5.0004	659	2	3	175
204	Bogusze		4	201108_5.0004	659	2	3	16
205	Bogusze		5	201108_5.0004	901	2	3	247
206	Bogusze		5	201108_5.0004	901	2	3	57
207	Bogusze		5	201108_5.0004	901	2	3	21
208	Bogusze		5	201108_5.0004	901	2	3	68
209	Bogusze		5	201108_5.0004	901	2	3	25
210	Bogusze		5	201108_5.0004	901	2	3	467
211	Bogusze		5	201108_5.0004	901	2	3	373
212	Bogusze		5	201108_5.0004	901	2	3	30
213	Bogusze		5	201108_5.0004	561	2	3	737
214	Bogusze		5	201108_5.0004	561	2	3	348
215	Bogusze		5	201108_5.0004	561	2	3	113
216	Bogusze		5	201108_5.0004	561	2	3	212
217	Bogusze		5	201108_5.0004	561	2	3	30
218	Bogusze		5	201108_5.0004	561	2	3	10
219	Bogusze		5	201108_5.0004	859	2	3	252
220	Bogusze		7	201108_5.0004	900	2	3	164
221	Bogusze		7	201108_5.0004	900	2	3	116
222	Bogusze		7	201108_5.0004	900	2	3	293
223	Bogusze		7	201108_5.0004	900	2	3	29
224	Bogusze		8	201108_5.0004	887	2	3	260
225	Bogusze		8	201108_5.0004	887	2	3	11
226	Bogusze		8	201108_5.0004	887	2	3	40
227	Bogusze		8	201108_5.0004	887	2	3	76
228	Bogusze		8	201108_5.0004	887	2	3	30
229	Bogusze		8	201108_5.0004	886	2	3	57
230	Bogusze		8	201108_5.0004	886	2	3	35
231	Bogusze		8	201108_5.0004	886	2	3	215
232	Bogusze		8	201108_5.0004	886	2	3	4



Lp.	Miejscowość	Ulica	Nr domu	Nr obrębu	Nr działki	Typ płyt***	Stan płyt**	Ilość płyt a-c w m ² *
233	Bogusze		8	201108_5.0004	886	2	3	115
234	Bogusze		9	201108_5.0004	898	2	3	82
235	Bogusze		9	201108_5.0004	898	2	3	270
236	Bogusze		10	201108_5.0004	885	2	3	64
237	Bogusze		10	201108_5.0004	885	2	3	26
238	Bogusze		10	201108_5.0004	884	2	3	195
239	Bogusze		10	201108_5.0004	885	2	3	294
240	Bogusze		10	201108_5.0004	885	2	3	17
241	Bogusze		10	201108_5.0004	885	2	3	88
242	Bogusze		10	201108_5.0004	885	2	3	123
243	Bogusze		10	201108_5.0004	884	2	3	96
244	Bogusze		10	201108_5.0004	884	2	3	226
245	Bogusze		14	201108_5.0004	882	2	3	107
246	Bogusze		15	201108_5.0004	891	2	3	144
247	Bogusze		17	201108_5.0004	890	2	3	99
248	Bogusze		17	201108_5.0004	890	2	3	91
249	Bogusze		17	201108_5.0004	890	2	3	18
250	Bogusze		21	201108_5.0004	518	2	3	113
251	Bogusze		21	201108_5.0004	518	2	3	247
252	Bogusze		22	201108_5.0004	879	2	3	325
253	Bogusze		22	201108_5.0004	879	2	3	112
254	Bogusze		23	201108_5.0004	516	2	3	434
255	Bogusze		23	201108_5.0004	516	2	3	18
256	Bogusze		23	201108_5.0004	516	2	3	7
257	Bogusze		23	201108_5.0004	516	2	3	8
258	Bogusze		23	201108_5.0004	516	2	3	10
259	Bogusze		23	201108_5.0004	516	2	3	113
260	Bogusze		23	201108_5.0004	516	2	3	60
261	Bogusze		25	201108_5.0004	805	2	3	144
262	Bogusze		25	201108_5.0004	805	2	3	58
263	Bogusze		27	201108_5.0004	515	2	3	167
264	Bogusze		28	201108_5.0004	465	1	3	74
265	Bogusze		28	201108_5.0004	465	2	3	13
266	Bogusze		31	201108_5.0004	464	2	3	125
267	Bogusze		31	201108_5.0004	464	2	3	55
268	Bogusze		31	201108_5.0004	464	2	3	122
269	Bogusze		31	201108_5.0004	464	2	3	399
270	Bogusze		32	201108_5.0004	512	2	3	136
271	Bogusze		32	201108_5.0004	512	2	3	83
272	Bogusze		32	201108_5.0004	512	2	3	175
273	Bogusze		32	201108_5.0004	512	2	3	72



Lp.	Miejscowość	Ulica	Nr domu	Nr obrębu	Nr działki	Typ płyt***	Stan płyt**	Ilość płyt a-c w m ² *
274	Bogusze		33	201108_5.0004	463	2	3	214
275	Bogusze		33	201108_5.0004	463	2	3	34
276	Bogusze		33	201108_5.0004	463	2	3	40
277	Bogusze		35	201108_5.0004	462	2	3	177
278	Bogusze		35	201108_5.0004	462	2	3	27
279	Bogusze		35	201108_5.0004	462	2	3	144
280	Bogusze		36	201108_5.0004	461	2	3	232
281	Bogusze		36	201108_5.0004	461	2	3	4
282	Bogusze		36	201108_5.0004	461	2	3	4
283	Bogusze		38	201108_5.0004	458	2	3	332
284	Bogusze		38	201108_5.0004	458	2	3	356
285	Bogusze		38	201108_5.0004	458	2	3	75
286	Bogusze		40	201108_5.0004	456	2	3	255
287	Bogusze		40	201108_5.0004	456	2	3	32
288	Bogusze		40	201108_5.0004	456	2	3	20
289	Bogusze		41	201108_5.0004	455	2	3	147
290	Bogusze		41	201108_5.0004	455	2	3	109
291	Bogusze		42	201108_5.0004	454	2	3	129
292	Bogusze		42	201108_5.0004	454	2	3	219
293	Bogusze		42	201108_5.0004	454	2	3	24
294	Bogusze		43	201108_5.0004	496	2	3	103
295	Bogusze		45	201108_5.0004	453	2	3	190
296	Bogusze		45	201108_5.0004	453	2	3	34
297	Bogusze		45	201108_5.0004	453	2	3	280
298	Bogusze		46	201108_5.0004	450	2	3	48
299	Bogusze		47	201108_5.0004	483	1	3	105
300	Bogusze		47	201108_5.0004	483	2	3	115
301	Bogusze		47	201108_5.0004	483	2	3	24
302	Bogusze		47	201108_5.0004	483	2	3	9
303	Bogusze		47	201108_5.0004	483	2	3	76
304	Bogusze		48	201108_5.0004	482	2	3	171
305	Bogusze		50	201108_5.0004	448	2	3	412
306	Bogusze		50	201108_5.0004	448	2	3	190
307	Bogusze		51	201108_5.0004	442	2	3	617
308	Bogusze		55	201108_5.0004	427/4	2	3	148
309	Bogusze		55	201108_5.0004	427/4	2	3	30
310	Bogusze		55	201108_5.0004	427/4	2	3	294
311	Bogusze		56	201108_5.0004	428	1	3	82
312	Bogusze		57	201108_5.0004	429	2	3	144
313	Bogusze		58	201108_5.0004	430	2	3	371
314	Bogusze		58	201108_5.0004	430	2	3	54



Lp.	Miejscowość	Ulica	Nr domu	Nr obrębu	Nr działki	Typ płyt***	Stan płyt**	Ilość płyt a-c w m ² *
315	Bogusze		61	201108_5.0004	476/2	2	3	106
316	Bogusze		63	201108_5.0004	423	2	3	88
317	Bogusze		63	201108_5.0004	423	2	3	12
318	Bogusze		63	201108_5.0004	423	2	3	9
319	Bogusze		64	201108_5.0004	422/1	2	3	318
320	Bogusze		64	201108_5.0004	421/1	2	3	315
321	Bogusze		64	201108_5.0004	421/1	2	3	11
322	Bogusze		64	201108_5.0004	422/1	2	3	42
323	Bogusze		64	201108_5.0004	421/1	2	3	11
324	Bogusze		65	201108_5.0004	418	2	3	75
325	Bogusze		65	201108_5.0004	418	2	3	146
326	Bogusze		65	201108_5.0004	418	2	3	502
327	Bogusze		65	201108_5.0004	418	2	3	19
328	Bogusze		65	201108_5.0004	418	2	3	15
329	Bogusze		65	201108_5.0004	418	2	3	11
330	Bogusze		65	201108_5.0004	418	2	3	11
331	Bogusze		65	201108_5.0004	418	2	3	119
332	Bogusze		68	201108_5.0004	353	2	3	156
333	Bogusze		68	201108_5.0004	353	2	3	12
334	Bogusze		68	201108_5.0004	353	2	3	78
335	Bogusze		68	201108_5.0004	353	2	3	29
336	Bogusze		68	201108_5.0004	353	2	3	317
337	Bogusze		70	201108_5.0004	352	2	3	182
338	Bogusze		70	201108_5.0004	352	2	3	6
339	Bogusze		70	201108_5.0004	352	2	3	16
340	Bogusze		70	201108_5.0004	352	2	3	53
341	Bogusze		70	201108_5.0004	352	2	3	56
342	Bogusze		71	201108_5.0004	389	2	3	420
343	Bogusze		71	201108_5.0004	389	2	3	107
344	Bogusze		71	201108_5.0004	389	2	3	95
345	Bogusze		72	201108_5.0004	348	2	3	23
346	Bogusze		72	201108_5.0004	348	2	3	26
347	Bogusze		73	201108_5.0004	388	2	3	71
348	Bogusze		73	201108_5.0004	388	2	3	12
349	Bogusze		73	201108_5.0004	388	2	3	233
350	Bogusze		73	201108_5.0004	388	2	3	21
351	Bogusze		73	201108_5.0004	388	2	3	16
352	Bogusze		73	201108_5.0004	388	2	3	10
353	Bogusze		74	201108_5.0004	346	2	3	52
354	Bogusze		75	201108_5.0004	345	2	3	235
355	Bogusze		75	201108_5.0004	345	2	3	82



Lp.	Miejscowość	Ulica	Nr domu	Nr obrębu	Nr działki	Typ płyt***	Stan płyt**	Ilość płyt a-c w m ² *
356	Bogusze		75	201108_5.0004	345	2	3	59
357	Bogusze		76	201108_5.0004	344/2	2	3	109
358	Bogusze		76	201108_5.0004	344/2	2	3	48
359	Bogusze		77	201108_5.0004	387	2	3	198
360	Bogusze		77	201108_5.0004	387	2	3	8
361	Bogusze		78	201108_5.0004	386	2	3	257
362	Bogusze		78	201108_5.0004	386	2	3	17
363	Bogusze		79	201108_5.0004	385	2	3	93
364	Bogusze		83	201108_5.0004	328	2	3	332
365	Bogusze		83	201108_5.0004	328	2	3	14
366	Bogusze		83	201108_5.0004	328	2	3	15
367	Bogusze		83	201108_5.0004	330/2	2	3	57
368	Bogusze		83	201108_5.0004	329	2	3	25
369	Bogusze		86	201108_5.0004	200	2	3	22
370	Bogusze		86	201108_5.0004	200	2	3	16
371	Bogusze		86	201108_5.0004	200	2	3	12
372	Bogusze		87	201108_5.0004	197/1	2	3	12
373	Bogusze		87	201108_5.0004	197/1	2	3	5
374	Bogusze		87	201108_5.0004	197/1	2	3	5
375	Bogusze		88	201108_5.0004	287/2	2	3	191
376	Bogusze		89	201108_5.0004	287/1	2	3	198
377	Bogusze		92	201108_5.0004	291	2	3	87
378	Bogusze		92	201108_5.0004	291	2	3	16
379	Bogusze		93	201108_5.0004	251/6	2	3	304
380	Bogusze		93	201108_5.0004	251/7	2	3	12
381	Bogusze		93	201108_5.0004	251/4	2	3	16
382	Bogusze		94	201108_5.0004	294	2	3	345
383	Bogusze		97	201108_5.0004	379	2	3	154
384	Bogusze		97	201108_5.0004	379	2	3	62
385	Bogusze		97	201108_5.0004	379	2	3	11
386	Bogusze		99	201108_5.0004	592	2	3	96
387	Bogusze		99	201108_5.0004	592	2	3	112
388	Bogusze		99	201108_5.0004	592	2	3	26
389	Bogusze		99	201108_5.0004	592	2	3	23
390	Bogusze		100	201108_5.0004	546/1	2	3	109
391	Bogusze		100	201108_5.0004	546/1	2	3	34
392	Bogusze		100	201108_5.0004	546/1	2	3	16
393	Bogusze		100	201108_5.0004	546/1	2	3	89
394	Bogusze		100	201108_5.0004	546/2	2	3	187
395	Bogusze		101	201108_5.0004	599	2	3	288
396	Bogusze		101	201108_5.0004	599	2	3	18



Lp.	Miejscowość	Ulica	Nr domu	Nr obrębu	Nr działki	Typ płyt***	Stan płyt**	Ilość płyt a-c w m ² *
397	Bogusze		101	201108_5.0004	599	2	3	229
398	Bogusze		102	201108_5.0004	602/2	2	3	88
399	Bogusze		103	201108_5.0004	608/1	2	3	68
400	Bogusze		103	201108_5.0004	608/1	2	3	21
401	Bogusze		105	201108_5.0004	622	2	3	160
402	Bogusze		105	201108_5.0004	622	2	3	130
403	Bogusze		105	201108_5.0004	622	2	3	342
404	Bogusze		105	201108_5.0004	622	2	3	26
405	Bogusze		105	201108_5.0004	622	2	3	91
406	Bogusze		105	201108_5.0004	622	2	3	96
407	Bogusze		106	201108_5.0004	764	2	3	113
408	Bogusze		107	201108_5.0004	765	2	3	144
409	Bogusze		107	201108_5.0004	765	2	3	107
410	Bogusze		109	201108_5.0004	766/1	1	3	310
411	Bogusze		109	201108_5.0004	766/1	2	3	38
412	Bogusze		109	201108_5.0004	766/1	2	3	100
413	Bogusze		109	201108_5.0004	766/1	2	3	23
414	Bogusze		110	201108_5.0004	822	2	3	18
415	Bogusze		110	201108_5.0004	822	2	3	31
416	Bogusze		110	201108_5.0004	822	2	3	160
417	Bogusze		111	201108_5.0004	855	2	3	175
418	Bogusze		111	201108_5.0004	855	2	3	240
419	Bogusze		111	201108_5.0004	855	2	3	59
420	Bogusze		112	201108_5.0004	825	2	3	14
421	Bogusze		112	201108_5.0004	825	2	3	80
422	Bogusze		112	201108_5.0004	825	2	3	16
423	Bogusze		112	201108_5.0004	825	2	3	21
424	Bogusze		114	201108_5.0004	829	2	3	225
425	Bogusze		114	201108_5.0004	829	2	3	9
426	Bogusze		115	201108_5.0004	858	2	3	100
427	Bogusze		115	201108_5.0004	858	2	3	139
428	Bogusze		115	201108_5.0004	858	2	3	24
429	Bogusze		115	201108_5.0004	858	2	3	433
430	Bogusze		115	201108_5.0004	858	2	3	180
431	Bogusze		116	201108_5.0004	873	2	3	247
432	Bogusze		116	201108_5.0004	873	2	3	201
433	Bogusze		117	201108_5.0004	868/1	2	3	293
434	Bogusze		117	201108_5.0004	868/1	2	3	141
435	Bogusze		118	201108_5.0004	867/1	1	3	160
436	Bogusze		118	201108_5.0004	867/1	2	3	365
437	Bogusze		119	201108_5.0004	316	2	3	342



Lp.	Miejscowość	Ulica	Nr domu	Nr obrębu	Nr działki	Typ płyt***	Stan płyt**	Ilość płyt a-c w m ² *
438	Bogusze		119	201108_5.0004	316	2	3	92
439	Bogusze		119	201108_5.0004	316	2	3	33
440	Bogusze		119	201108_5.0004	316	2	3	107
441	Bogusze		119	201108_5.0004	316	2	3	276
442	Bogusze		119	201108_5.0004	316	2	3	19
443	Bogusze		119	201108_5.0004	316	2	3	16
444	Bogusze		119	201108_5.0004	316	2	3	18
445	Bogusze		119	201108_5.0004	316	2	3	9
446	Bogusze		109a	201108_5.0004	766/2	2	3	88
447	Bogusze		54b	201108_5.0004	435/2	2	3	696
448	Bogusze		54b	201108_5.0004	435/2	2	3	308
449	Bogusze		54b	201108_5.0004	435/2	2	3	206
450	Bogusze		59a	201108_5.0004	431	2	3	124
451	Bogusze		60a	201108_5.0004	478	2	3	301
452	Bogusze		60a	201108_5.0004	478	2	3	256
453	Bogusze		60a	201108_5.0004	478	2	3	247
454	Bogusze		60a	201108_5.0004	478	2	3	14
455	Bogusze		60a	201108_5.0004	478	2	3	56
456	Bogusze		60a	201108_5.0004	477	2	3	21
457	Bogusze		6a	201108_5.0004	888	2	3	22
458	Bogusze		6a	201108_5.0004	888	2	3	88
459	Bogusze		6a	201108_5.0004	888	2	3	23
460	Bogusze		6a	201108_5.0004	888	2	3	18
461	Bogusze		93a	201108_5.0004	292/3	2	3	250
462	Bogusze		93a	201108_5.0004	292/6	2	3	14
463	Bogusze		96a	201108_5.0004	304	2	3	20
464	Bogusze		96a	201108_5.0004	304	2	3	238
465	Bogusze		BN	201108_5.0004	319/3	2	3	13
466	Bogusze		BN	201108_5.0004	775	2	3	1527
467	Bogusze		BN	201108_5.0004	437/1	2	3	313
468	Bogusze		BN	201108_5.0004	437/2	2	3	9
469	Bogusze		BN	201108_5.0004	440	2	3	55
470	Bogusze		BN	201108_5.0004	440	2	3	54
471	Bogusze		BN	201108_5.0004	438	2	3	109
472	Bogusze		BN	201108_5.0004	443	2	3	38
473	Bogusze		BN	201108_5.0004	490	2	3	263
474	Bogusze		BN	201108_5.0004	538	2	3	314
475	Bogusze		BN	201108_5.0004	538	2	3	7
476	Bogusze		BN	201108_5.0004	896	2	3	112
477	Bohoniki		1	201108_5.0005	18/14	2	3	154
478	Bohoniki		1	201108_5.0005	18/13	2	3	324



Lp.	Miejscowość	Ulica	Nr domu	Nr obrębu	Nr działki	Typ płyt***	Stan płyt**	Ilość płyt a-c w m ² *
479	Bohoniki		1	201108_5.0005	18/13	2	3	11
480	Bohoniki		2	201108_5.0005	17/2	2	3	100
481	Bohoniki		2	201108_5.0005	17/2	2	3	19
482	Bohoniki		2	201108_5.0005	17/2	2	3	182
483	Bohoniki		3	201108_5.0005	102	2	3	274
484	Bohoniki		3	201108_5.0005	102	2	3	41
485	Bohoniki		3	201108_5.0005	102	2	3	141
486	Bohoniki		3	201108_5.0005	102	2	3	1
487	Bohoniki		5	201108_5.0005	17/3	2	3	48
488	Bohoniki		5	201108_5.0005	17/3	2	3	24
489	Bohoniki		7	201108_5.0005	103	2	3	273
490	Bohoniki		7	201108_5.0005	103	2	3	225
491	Bohoniki		7	201108_5.0005	103	2	3	27
492	Bohoniki		7	201108_5.0005	103	2	3	35
493	Bohoniki		7	201108_5.0005	103	2	3	88
494	Bohoniki		8	201108_5.0005	16/4	2	3	109
495	Bohoniki		8	201108_5.0005	16/4	2	3	23
496	Bohoniki		8	201108_5.0005	16/4	2	3	31
497	Bohoniki		8	201108_5.0005	48	2	3	24
498	Bohoniki		8	201108_5.0005	16/4	2	3	272
499	Bohoniki		9	201108_5.0005	104/2	2	3	216
500	Bohoniki		9	201108_5.0005	104/2	2	3	72
501	Bohoniki		9	201108_5.0005	104/2	2	3	123
502	Bohoniki		9	201108_5.0005	104/2	2	3	21
503	Bohoniki		9	201108_5.0005	104/2	2	3	14
504	Bohoniki		9	201108_5.0005	104/2	2	3	21
505	Bohoniki		9	201108_5.0005	104/2	2	3	13
506	Bohoniki		9	201108_5.0005	126	2	3	23
507	Bohoniki		9	201108_5.0005	104/2	2	3	100
508	Bohoniki		10	201108_5.0005	50/1	2	3	199
509	Bohoniki		10	201108_5.0005	50/1	2	3	127
510	Bohoniki		10	201108_5.0005	50/1	2	3	143
511	Bohoniki		10	201108_5.0005	50/1	2	3	16
512	Bohoniki		14	201108_5.0005	54	2	3	161
513	Bohoniki		14	201108_5.0005	54	2	3	119
514	Bohoniki		14	201108_5.0005	54	2	3	15
515	Bohoniki		15	201108_5.0005	55	2	3	69
516	Bohoniki		15	201108_5.0005	55	2	3	209
517	Bohoniki		15	201108_5.0005	55	2	3	12
518	Bohoniki		15	201108_5.0005	55	2	3	23
519	Bohoniki		15	201108_5.0005	55	2	3	296



Lp.	Miejscowość	Ulica	Nr domu	Nr obrębu	Nr działki	Typ płyt***	Stan płyt**	Ilość płyt a-c w m ² *
520	Bohoniki		18	201108_5.0005	108/1	2	3	157
521	Bohoniki		19	201108_5.0005	76/1	2	3	171
522	Bohoniki		19	201108_5.0005	76/1	2	3	19
523	Bohoniki		22	201108_5.0005	58	2	3	103
524	Bohoniki		24	201108_5.0005	111	2	3	136
525	Bohoniki		24	201108_5.0005	111	2	3	55
526	Bohoniki		24	201108_5.0005	111	2	3	287
527	Bohoniki		24	201108_5.0005	110	2	3	157
528	Bohoniki		24	201108_5.0005	111	2	3	216
529	Bohoniki		24	201108_5.0005	111	2	3	47
530	Bohoniki		25	201108_5.0005	61	2	3	430
531	Bohoniki		25	201108_5.0005	61	2	3	59
532	Bohoniki		25	201108_5.0005	61	2	3	160
533	Bohoniki		26	201108_5.0005	75/4	2	3	182
534	Bohoniki		26	201108_5.0005	75/4	2	3	61
535	Bohoniki		26	201108_5.0005	75/4	2	3	314
536	Bohoniki		26	201108_5.0005	75/4	2	3	136
537	Bohoniki		27	201108_5.0005	62	2	3	99
538	Bohoniki		27	201108_5.0005	62	2	3	208
539	Bohoniki		27	201108_5.0005	62	2	3	13
540	Bohoniki		30	201108_5.0005	63/1	2	3	150
541	Bohoniki		30	201108_5.0005	63/1	2	3	64
542	Bohoniki		30	201108_5.0005	63/1	2	3	14
543	Bohoniki		30	201108_5.0005	63/1	2	3	231
544	Bohoniki		30	201108_5.0005	63/1	2	3	26
545	Bohoniki		31	201108_5.0005	113/3	2	3	64
546	Bohoniki		31	201108_5.0005	113/3	2	3	124
547	Bohoniki		31	201108_5.0005	113/3	2	3	35
548	Bohoniki		31	201108_5.0005	113/3	2	3	68
549	Bohoniki		32	201108_5.0005	64/1	2	3	88
550	Bohoniki		32	201108_5.0005	64/1	2	3	171
551	Bohoniki		32	201108_5.0005	64/1	2	3	30
552	Bohoniki		33	201108_5.0005	65/1	2	3	79
553	Bohoniki		35	201108_5.0005	12/2	2	3	105
554	Bohoniki		35	201108_5.0005	12/2	2	3	21
555	Bohoniki		35	201108_5.0005	12/2	2	3	11
556	Bohoniki		35	201108_5.0005	12/2	2	3	37
557	Bohoniki		35	201108_5.0005	12/2	2	3	41
558	Bohoniki		35	201108_5.0005	12/2	2	3	58
559	Bohoniki		35	201108_5.0005	12/2	2	3	22
560	Bohoniki		35	201108_5.0005	12/2	2	3	36



Lp.	Miejscowość	Ulica	Nr domu	Nr obrębu	Nr działki	Typ płyt***	Stan płyt**	Ilość płyt a-c w m ² *
561	Bohoniki		35	201108_5.0005	12/2	2	3	27
562	Bohoniki		39	201108_5.0005	10/25	2	3	174
563	Bohoniki		39	201108_5.0005	10/25	2	3	119
564	Bohoniki		39	201108_5.0005	10/25	2	3	116
565	Bohoniki		40	201108_5.0005	85/1	2	3	133
566	Bohoniki		40	201108_5.0005	85/1	2	3	98
567	Bohoniki		40	201108_5.0005	85/1	2	3	146
568	Bohoniki		41	201108_5.0005	85/2	2	3	78
569	Bohoniki		41	201108_5.0005	85/2	2	3	8
570	Bohoniki		41	201108_5.0005	85/2	2	3	91
571	Bohoniki		41	201108_5.0005	85/2	2	3	82
572	Bohoniki		42	201108_5.0005	88	2	3	293
573	Bohoniki		42	201108_5.0005	88	2	3	454
574	Bohoniki		42	201108_5.0005	88	2	3	420
575	Bohoniki		42	201108_5.0005	88	2	3	49
576	Bohoniki		42	201108_5.0005	88	2	3	4
577	Bohoniki		42	201108_5.0005	88	2	3	19
578	Bohoniki		48	201108_5.0005	22/2	2	3	150
579	Bohoniki		48	201108_5.0005	22/1	2	3	259
580	Bohoniki		47a	201108_5.0005	23	2	3	331
581	Bohoniki		47a	201108_5.0005	23	2	3	34
582	Bohoniki		47a	201108_5.0005	23	2	3	56
583	Bohoniki		47a	201108_5.0005	23	2	3	47
584	Bohoniki		47a	201108_5.0005	23	2	3	161
585	Bohoniki		47a	201108_5.0005	23	2	3	62
586	Drahle		1	201108_5.0006	296	2	3	157
587	Drahle		1	201108_5.0006	296	2	3	112
588	Drahle		2	201108_5.0006	218	2	3	35
589	Drahle		3	201108_5.0006	248/1	2	3	341
590	Drahle		3	201108_5.0006	248/1	2	3	260
591	Drahle		3	201108_5.0006	248/1	2	3	96
592	Drahle		4	201108_5.0006	213	2	3	21
593	Drahle		6	201108_5.0006	212	2	3	14
594	Drahle		6	201108_5.0006	212	2	3	83
595	Drahle		7	201108_5.0006	245	2	3	15
596	Drahle		9	201108_5.0006	244	2	3	345
597	Drahle		9	201108_5.0006	244	2	3	47
598	Drahle		9	201108_5.0006	244	2	3	19
599	Drahle		12	201108_5.0006	209	2	3	93
600	Drahle		12	201108_5.0006	209	2	3	171
601	Drahle		13	201108_5.0006	239	2	3	48



Lp.	Miejscowość	Ulica	Nr domu	Nr obrębu	Nr działki	Typ płyt***	Stan płyt**	Ilość płyt a-c w m ² *
602	Drahle		13	201108_5.0006	239	2	3	15
603	Drahle		13	201108_5.0006	239	2	3	4
604	Drahle		13	201108_5.0006	239	2	3	7
605	Drahle		14	201108_5.0006	207	2	3	98
606	Drahle		14	201108_5.0006	207	2	3	88
607	Drahle		14	201108_5.0006	207	2	3	23
608	Drahle		14	201108_5.0006	208	2	3	52
609	Drahle		15	201108_5.0006	238	2	3	221
610	Drahle		15	201108_5.0006	238	2	3	247
611	Drahle		17	201108_5.0006	237	2	3	37
612	Drahle		18	201108_5.0006	205	2	3	96
613	Drahle		18	201108_5.0006	205	2	3	18
614	Drahle		20	201108_5.0006	204	2	3	109
615	Drahle		23	201108_5.0006	233	2	3	276
616	Drahle		23	201108_5.0006	233	2	3	11
617	Drahle		23	201108_5.0006	233	2	3	15
618	Drahle		23	201108_5.0006	233	2	3	43
619	Drahle		24	201108_5.0006	202	2	3	12
620	Drahle		24	201108_5.0006	202	2	3	14
621	Drahle		24	201108_5.0006	202	2	3	10
622	Drahle		25	201108_5.0006	232	2	3	96
623	Drahle		25	201108_5.0006	232	2	3	192
624	Drahle		28	201108_5.0006	199	2	3	117
625	Drahle		29	201108_5.0006	229/1	2	3	164
626	Drahle		29	201108_5.0006	229/1	2	3	26
627	Drahle		29	201108_5.0006	229/1	2	3	18
628	Drahle		29	201108_5.0006	229/1	2	3	13
629	Drahle		30	201108_5.0006	198	2	3	123
630	Drahle		32	201108_5.0006	197	2	3	75
631	Drahle		32	201108_5.0006	197	2	3	55
632	Drahle		32	201108_5.0006	197	2	3	232
633	Drahle		32	201108_5.0006	197	2	3	24
634	Drahle		33	201108_5.0006	226	2	3	64
635	Drahle		33	201108_5.0006	226	2	3	71
636	Drahle		36	201108_5.0006	195	2	3	100
637	Drahle		37	201108_5.0006	223	1	3	161
638	Drahle		37	201108_5.0006	223	2	3	13
639	Drahle		38	201108_5.0006	193	2	3	441
640	Drahle		38	201108_5.0006	194	2	3	18
641	Drahle		42	201108_5.0006	191	2	3	160
642	Drahle		43	201108_5.0006	68	2	3	143



Lp.	Miejscowość	Ulica	Nr domu	Nr obrębu	Nr działki	Typ płyt***	Stan płyt**	Ilość płyt a-c w m ² *
643	Drahle		43	201108_5.0006	68	2	3	317
644	Drahle		45	201108_5.0006	349	2	3	334
645	Drahle		45	201108_5.0006	349	2	3	8
646	Drahle		45	201108_5.0006	349	2	3	10
647	Drahle		45	201108_5.0006	349	2	3	142
648	Drahle		46	201108_5.0006	48	2	3	239
649	Drahle		46	201108_5.0006	48	2	3	3
650	Drahle		41a	201108_5.0006	69	2	3	198
651	Drahle		41a	201108_5.0006	69	2	3	4
652	Drahle		41a	201108_5.0006	69	2	3	180
653	Drahle		41a	201108_5.0006	69	2	3	23
654	Drahle		41a	201108_5.0006	69	2	3	106
655	Drahle		41a	201108_5.0006	69	2	3	28
656	Drahle		BN	201108_5.0006	241	2	3	300
657	Dworzysk		1	201108_5.0007	536	2	3	188
658	Dworzysk		2	201108_5.0007	527	2	3	247
659	Dworzysk		2	201108_5.0007	527	2	3	113
660	Dworzysk		2	201108_5.0007	527	2	3	40
661	Dworzysk		3	201108_5.0007	533	2	3	83
662	Dworzysk		3	201108_5.0007	533	2	3	13
663	Dworzysk		3	201108_5.0007	547	2	3	161
664	Dworzysk		3	201108_5.0007	554	2	3	55
665	Dworzysk		8	201108_5.0007	559	2	3	92
666	Dworzysk		8	201108_5.0007	559	2	3	17
667	Dworzysk		BN	201108_5.0007	562/4	2	3	150
668	Dworzysk		BN	201108_5.0007	562/4	2	3	48
669	Geniusze		1	201108_5.0008	112	2	3	45
670	Geniusze		1	201108_5.0008	252	2	3	23
671	Geniusze		1	201108_5.0008	252	2	3	22
672	Geniusze		1	201108_5.0008	252	2	3	17
673	Geniusze		1	201108_5.0008	252	2	3	156
674	Geniusze		2	201108_5.0008	104	2	3	107
675	Geniusze		2	201108_5.0008	139	2	3	95
676	Geniusze		3	201108_5.0008	138	2	3	407
677	Geniusze		3	201108_5.0008	138	2	3	332
678	Geniusze		3	201108_5.0008	138	2	3	69
679	Geniusze		3	201108_5.0008	257	2	3	163
680	Geniusze		4	201108_5.0008	149	2	3	208
681	Geniusze		4	201108_5.0008	149	2	3	65
682	Geniusze		4	201108_5.0008	149	2	3	284
683	Geniusze		4	201108_5.0008	149	2	3	134



Lp.	Miejscowość	Ulica	Nr domu	Nr obrębu	Nr działki	Typ płyt***	Stan płyt**	Ilość płyt a-c w m ² *
684	Geniusze		4	201108_5.0008	424	2	3	72
685	Geniusze		5	201108_5.0008	128	2	3	134
686	Geniusze		5	201108_5.0008	128	2	3	27
687	Geniusze		5	201108_5.0008	128	2	3	45
688	Geniusze		5	201108_5.0008	426	2	3	36
689	Geniusze		5	201108_5.0008	426	2	3	291
690	Geniusze		5	201108_5.0008	426	2	3	102
691	Geniusze		5	201108_5.0008	426	2	3	486
692	Geniusze		7	201108_5.0008	150	2	3	15
693	Geniusze		7	201108_5.0008	150	2	3	6
694	Geniusze		7	201108_5.0008	428/2	2	3	1069
695	Geniusze		8	201108_5.0008	151	2	3	192
696	Geniusze		8	201108_5.0008	151	2	3	89
697	Geniusze		8	201108_5.0008	432/1	2	3	409
698	Geniusze		8	201108_5.0008	432/1	2	3	8
699	Geniusze		9	201108_5.0008	236	2	3	123
700	Geniusze		9	201108_5.0008	236	2	3	19
701	Geniusze		9	201108_5.0008	236	2	3	24
702	Geniusze		9	201108_5.0008	236	2	3	35
703	Geniusze		10	201108_5.0008	420/2	2	3	48
704	Geniusze		11	201108_5.0008	268	2	3	27
705	Geniusze		11	201108_5.0008	268	2	3	80
706	Geniusze		11	201108_5.0008	268	2	3	138
707	Geniusze		11	201108_5.0008	268	2	3	7
708	Geniusze		11	201108_5.0008	268	2	3	19
709	Geniusze		11	201108_5.0008	268	2	3	150
710	Geniusze		12	201108_5.0008	417	2	3	17
711	Geniusze		12	201108_5.0008	417	2	3	24
712	Geniusze		13	201108_5.0008	269	2	3	434
713	Geniusze		13	201108_5.0008	269	2	3	119
714	Geniusze		13	201108_5.0008	269	2	3	69
715	Geniusze		14	201108_5.0008	270	2	3	41
716	Geniusze		14	201108_5.0008	270	2	3	9
717	Geniusze		14	201108_5.0008	270	2	3	5
718	Geniusze		14	201108_5.0008	270	2	3	113
719	Geniusze		14	201108_5.0008	270	2	3	26
720	Geniusze		14	201108_5.0008	414	2	3	25
721	Geniusze		14	201108_5.0008	414	2	3	13
722	Geniusze		14	201108_5.0008	414	2	3	19
723	Geniusze		15	201108_5.0008	273	2	3	141
724	Geniusze		15	201108_5.0008	273	2	3	17



Lp.	Miejscowość	Ulica	Nr domu	Nr obrębu	Nr działki	Typ płyt***	Stan płyt**	Ilość płyt a-c w m ² *
725	Geniusze		15	201108_5.0008	273	2	3	57
726	Geniusze		15	201108_5.0008	413	2	3	190
727	Geniusze		17	201108_5.0008	274	2	3	201
728	Geniusze		17	201108_5.0008	274	2	3	37
729	Geniusze		17	201108_5.0008	274	2	3	20
730	Geniusze		18	201108_5.0008	264	2	3	158
731	Geniusze		18	201108_5.0008	264	2	3	290
732	Geniusze		18	201108_5.0008	399	2	3	69
733	Geniusze		18	201108_5.0008	399	2	3	188
734	Geniusze		19	201108_5.0008	398	2	3	137
735	Geniusze		23	201108_5.0008	390	2	3	144
736	Geniusze		23	201108_5.0008	390	2	3	109
737	Geniusze		24	201108_5.0008	389	2	3	200
738	Geniusze		26	201108_5.0008	387	2	3	156
739	Geniusze		27	201108_5.0008	386	2	3	113
740	Geniusze		27	201108_5.0008	386	2	3	44
741	Geniusze		27	201108_5.0008	386	2	3	24
742	Geniusze		27	201108_5.0008	386	2	3	403
743	Geniusze		28	201108_5.0008	385	2	3	181
744	Geniusze		29	201108_5.0008	376/1	2	3	182
745	Geniusze		30	201108_5.0008	375	2	3	205
746	Geniusze		30	201108_5.0008	375	2	3	32
747	Geniusze		31	201108_5.0008	7	2	3	187
748	Geniusze		32	201108_5.0008	361/2	2	3	495
749	Geniusze		32	201108_5.0008	361/2	2	3	293
750	Geniusze		35	201108_5.0008	170	2	3	76
751	Geniusze		35	201108_5.0008	170	2	3	74
752	Geniusze		35	201108_5.0008	170	2	3	41
753	Geniusze		35	201108_5.0008	170	2	3	17
754	Geniusze		37	201108_5.0008	126	2	3	74
755	Geniusze		37	201108_5.0008	126	2	3	17
756	Geniusze		37	201108_5.0008	126	2	3	17
757	Geniusze		37	201108_5.0008	125	2	3	141
758	Geniusze		2a	201108_5.0008	254	2	3	98
759	Geniusze		5a	201108_5.0008	241/3	2	3	41
760	Geniusze		BN	201108_5.0008	293	2	3	131
761	Geniusze		BN	201108_5.0008	293	2	3	63
762	Geniusze		BN	201108_5.0008	293	2	3	63
763	Geniusze		BN	201108_5.0008	137	2	3	42
764	Geniusze		BN	201108_5.0008	249	2	3	233
765	Geniusze		BN	201108_5.0008	248/2	2	3	202



Lp.	Miejscowość	Ulica	Nr domu	Nr obrębu	Nr działki	Typ płyt***	Stan płyt**	Ilość płyt a-c w m ² *
766	Geniusze		BN	201108_5.0008	248/2	2	3	6
767	Geniusze		BN	201108_5.0008	249	2	3	9
768	Geniusze		BN	201108_5.0008	277	2	3	57
769	Geniusze		BN	201108_5.0008	28/1	2	3	550
770	Geniusze		BN	201108_5.0008	211/3	2	3	81
771	Gilbowszczyzna		1	201108_5.0009	137/1	2	3	502
772	Gilbowszczyzna		1	201108_5.0009	137/1	2	3	134
773	Gilbowszczyzna		1	201108_5.0009	137/1	2	3	17
774	Gilbowszczyzna		2	201108_5.0009	88	2	3	262
775	Gilbowszczyzna		2	201108_5.0009	144	2	3	143
776	Gilbowszczyzna		2	201108_5.0009	144	2	3	270
777	Gilbowszczyzna		2	201108_5.0009	144	2	3	43
778	Gilbowszczyzna		2	201108_5.0009	144	2	3	26
779	Gilbowszczyzna		2	201108_5.0009	144	2	3	25
780	Gilbowszczyzna		2	201108_5.0009	144	2	3	37
781	Gilbowszczyzna		2	201108_5.0009	144	2	3	332
782	Gilbowszczyzna		2	201108_5.0009	144	2	3	21
783	Gilbowszczyzna		2	201108_5.0009	144	2	3	42
784	Gilbowszczyzna		2	201108_5.0009	144	2	3	22
785	Gilbowszczyzna		3	201108_5.0009	90	2	3	44
786	Gilbowszczyzna		3	201108_5.0009	90	2	3	44
787	Gilbowszczyzna		3	201108_5.0009	139	2	3	337
788	Gilbowszczyzna		4	201108_5.0009	8/2	2	3	130
789	Gilbowszczyzna		4	201108_5.0009	147	2	3	132
790	Gilbowszczyzna		4	201108_5.0009	147	2	3	16
791	Gilbowszczyzna		4	201108_5.0009	147	2	3	201
792	Gilbowszczyzna		4	201108_5.0009	147	2	3	47
793	Gilbowszczyzna		5	201108_5.0009	12	2	3	222
794	Gilbowszczyzna		5	201108_5.0009	12	2	3	18
795	Gilbowszczyzna		5	201108_5.0009	12	2	3	16
796	Gilbowszczyzna		5	201108_5.0009	12	2	3	26
797	Gilbowszczyzna		5	201108_5.0009	12	2	3	110
798	Gilbowszczyzna		5	201108_5.0009	12	1	3	156
799	Gilbowszczyzna		5	201108_5.0009	12	2	3	16
800	Gilbowszczyzna		5	201108_5.0009	12	2	3	95
801	Gilbowszczyzna		5	201108_5.0009	12	2	3	49
802	Gilbowszczyzna		5	201108_5.0009	12	2	3	16
803	Gilbowszczyzna		5	201108_5.0009	148	2	3	393
804	Gilbowszczyzna		6	201108_5.0009	15	2	3	38
805	Gilbowszczyzna		6	201108_5.0009	15	2	3	170
806	Gilbowszczyzna		6	201108_5.0009	164/1	2	3	280



Lp.	Miejscowość	Ulica	Nr domu	Nr obrębu	Nr działki	Typ płyt***	Stan płyt**	Ilość płyt a-c w m ² *
807	Gilbowszczyzna		7	201108_5.0009	166	2	3	134
808	Gilbowszczyzna		7	201108_5.0009	166	2	3	21
809	Gilbowszczyzna		7	201108_5.0009	166	2	3	45
810	Gilbowszczyzna		8	201108_5.0009	165	2	3	66
811	Gilbowszczyzna		8	201108_5.0009	165	2	3	437
812	Gilbowszczyzna		8	201108_5.0009	165	2	3	41
813	Gilbowszczyzna		8	201108_5.0009	165	2	3	194
814	Gilbowszczyzna		8	201108_5.0009	165	2	3	325
815	Gilbowszczyzna		9	201108_5.0009	23/1	2	3	250
816	Gilbowszczyzna		9	201108_5.0009	210	2	3	410
817	Gilbowszczyzna		9	201108_5.0009	210	2	3	27
818	Gilbowszczyzna		9	201108_5.0009	210	2	3	62
819	Gilbowszczyzna		9	201108_5.0009	210	2	3	127
820	Gilbowszczyzna		9	201108_5.0009	210	2	3	123
821	Gilbowszczyzna		9	201108_5.0009	210	2	3	22
822	Gilbowszczyzna		9	201108_5.0009	210	2	3	6
823	Gilbowszczyzna		9	201108_5.0009	210	2	3	20
824	Gilbowszczyzna		10	201108_5.0009	38	2	3	263
825	Gilbowszczyzna		10	201108_5.0009	38	2	3	129
826	Gilbowszczyzna		10	201108_5.0009	38	2	3	175
827	Gilbowszczyzna		10	201108_5.0009	38	2	3	64
828	Gilbowszczyzna		10	201108_5.0009	38	2	3	330
829	Gilbowszczyzna		10	201108_5.0009	38	2	3	29
830	Gilbowszczyzna		11	201108_5.0009	44	2	3	352
831	Gilbowszczyzna		11	201108_5.0009	44	2	3	156
832	Gilbowszczyzna		11	201108_5.0009	44	2	3	298
833	Gilbowszczyzna		11	201108_5.0009	44	2	3	14
834	Gilbowszczyzna		11	201108_5.0009	44	2	3	178
835	Gilbowszczyzna		11	201108_5.0009	44	2	3	115
836	Gilbowszczyzna		11	201108_5.0009	44	2	3	58
837	Gilbowszczyzna		12	201108_5.0009	39	2	3	185
838	Gilbowszczyzna		12	201108_5.0009	39	2	3	61
839	Gilbowszczyzna		12	201108_5.0009	39	2	3	47
840	Gilbowszczyzna		14	201108_5.0009	50	2	3	8
841	Gilbowszczyzna		14	201108_5.0009	50	2	3	22
842	Gilbowszczyzna		BN	201108_5.0009	141	2	3	31
843	Gilbowszczyzna		BN	201108_5.0009	141	2	3	30
844	Gilbowszczyzna		BN	201108_5.0009	215	2	3	15
845	Gliniszczce Małe		1	201108_5.0010	2/1	2	3	133
846	Gliniszczce Małe		1	201108_5.0010	2/1	2	3	208
847	Gliniszczce Małe		1	201108_5.0010	2/1	2	3	429



Lp.	Miejscowość	Ulica	Nr domu	Nr obrębu	Nr działki	Typ płyt***	Stan płyt**	Ilość płyt a-c w m ² *
848	Gliniszczce Małe		3	201108_5.0010	6/6	2	3	263
849	Gliniszczce Małe		3	201108_5.0010	6/6	2	3	382
850	Gliniszczce Małe		3	201108_5.0010	6/6	2	3	78
851	Gliniszczce Małe		3	201108_5.0010	6/6	2	3	55
852	Gliniszczce Małe		4	201108_5.0010	8/12	2	3	314
853	Gliniszczce Małe		4	201108_5.0010	8/12	2	3	15
854	Gliniszczce Małe		5	201108_5.0010	12/9	2	3	109
855	Gliniszczce Małe		5	201108_5.0010	12/9	2	3	72
856	Gliniszczce Małe		5	201108_5.0010	12/9	2	3	313
857	Gliniszczce Małe		5	201108_5.0010	12/9	2	3	243
858	Gliniszczce Małe		5	201108_5.0010	12/9	2	3	40
859	Gliniszczce Małe		5	201108_5.0010	12/9	2	3	29
860	Gliniszczce Małe		5	201108_5.0010	12/9	2	3	45
861	Gliniszczce Małe		6	201108_5.0010	12/17	2	3	52
862	Gliniszczce Małe		7	201108_5.0010	22/3	2	3	107
863	Gliniszczce Małe		7	201108_5.0010	22/3	2	3	180
864	Gliniszczce Małe		7	201108_5.0010	22/3	2	3	247
865	Gliniszczce Małe		7	201108_5.0010	22/3	2	3	17
866	Gliniszczce Małe		9	201108_5.0010	23/1	2	3	122
867	Gliniszczce Małe		9	201108_5.0010	23/1	2	3	256
868	Gliniszczce Małe		9	201108_5.0010	23/3	2	3	113
869	Gliniszczce Małe		9	201108_5.0010	23/4	2	3	214
870	Gliniszczce Małe		11	201108_5.0010	19/1	2	3	157
871	Gliniszczce Małe		11	201108_5.0010	24/3	2	3	373
872	Gliniszczce Małe		11	201108_5.0010	24/3	2	3	10
873	Gliniszczce Małe		11	201108_5.0010	19/1	2	3	8
874	Gliniszczce Małe		12	201108_5.0010	19/2	2	3	36
875	Gliniszczce Małe		15	201108_5.0010	26/1	2	3	19
876	Gliniszczce Małe		17	201108_5.0010	28/6	2	3	95
877	Gliniszczce Małe		18	201108_5.0010	59/6	2	3	126
878	Gliniszczce Małe		19	201108_5.0010	63/7	2	3	117
879	Gliniszczce Małe		19	201108_5.0010	63/7	2	3	226
880	Gliniszczce Małe		19	201108_5.0010	63/2	2	3	259
881	Gliniszczce Małe		19	201108_5.0010	63/2	2	3	116
882	Gliniszczce Małe		20	201108_5.0010	73/3	2	3	231
883	Gliniszczce Małe		20	201108_5.0010	73/3	2	3	345
884	Gliniszczce Małe		20	201108_5.0010	73/3	2	3	25
885	Gliniszczce Małe		21	201108_5.0010	77/2	2	3	178
886	Gliniszczce Małe		21	201108_5.0010	77/2	2	3	290
887	Gliniszczce Małe		21	201108_5.0010	77/2	2	3	12
888	Gliniszczce Małe		21	201108_5.0010	77/2	2	3	13



Lp.	Miejscowość	Ulica	Nr domu	Nr obrębu	Nr działki	Typ płyt***	Stan płyt**	Ilość płyt a-c w m ^{2*}
889	Gliniszczce Małe		21	201108_5.0010	77/2	2	3	47
890	Gliniszczce Małe		22	201108_5.0010	62/3	2	3	132
891	Gliniszczce Małe		22	201108_5.0010	62/3	2	3	119
892	Gliniszczce Małe		22	201108_5.0010	62/3	2	3	44
893	Gliniszczce Małe		22	201108_5.0010	62/3	2	3	201
894	Gliniszczce Małe		22	201108_5.0010	62/3	2	3	133
895	Gliniszczce Małe		22	201108_5.0010	62/3	2	3	17
896	Gliniszczce Małe		22	201108_5.0010	62/3	2	3	14
897	Gliniszczce Małe		23	201108_5.0010	61/8	2	3	297
898	Gliniszczce Małe		24	201108_5.0010	60/2	2	3	144
899	Gliniszczce Małe		24	201108_5.0010	60/2	2	3	62
900	Gliniszczce Małe		24	201108_5.0010	60/2	2	3	184
901	Gliniszczce Małe		24	201108_5.0010	60/2	2	3	255
902	Gliniszczce Małe		24	201108_5.0010	60/2	2	3	144
903	Gliniszczce Małe		BN	201108_5.0010	12/19	2	3	110
904	Gliniszczce Małe		BN	201108_5.0010	20/2	2	3	337
905	Gliniszczce Małe		BN	201108_5.0010	25/2	2	3	113
906	Gliniszczce Małe		BN	201108_5.0010	27	2	3	120
907	Gliniszczce Wielkie		1	201108_5.0011	186	2	3	66
908	Gliniszczce Wielkie		3	201108_5.0011	93/1	2	3	132
909	Gliniszczce Wielkie		3	201108_5.0011	93/1	2	3	18
910	Gliniszczce Wielkie		3	201108_5.0011	93/1	2	3	20
911	Gliniszczce Wielkie		3	201108_5.0011	93/1	2	3	119
912	Gliniszczce Wielkie		3	201108_5.0011	93/1	2	3	17
913	Gliniszczce Wielkie		3	201108_5.0011	93/1	2	3	13
914	Gliniszczce Wielkie		6	201108_5.0011	59	2	3	107
915	Gliniszczce Wielkie		7	201108_5.0011	64/1	2	3	54
916	Gliniszczce Wielkie		7	201108_5.0011	64/1	2	3	437
917	Gliniszczce Wielkie		7	201108_5.0011	64/1	2	3	21
918	Gliniszczce Wielkie		7	201108_5.0011	64/1	2	3	21
919	Gliniszczce Wielkie		7	201108_5.0011	64/1	2	3	25
920	Gliniszczce Wielkie		7	201108_5.0011	64/1	2	3	23
921	Gliniszczce Wielkie		7	201108_5.0011	64/1	2	3	235
922	Gliniszczce Wielkie		7	201108_5.0011	64/1	2	3	34
923	Gliniszczce Wielkie		9	201108_5.0011	56/2	2	3	75
924	Gliniszczce Wielkie		10	201108_5.0011	54	2	3	129
925	Gliniszczce Wielkie		11	201108_5.0011	55	2	3	187
926	Gliniszczce Wielkie		13	201108_5.0011	52	2	3	440
927	Gliniszczce Wielkie		14	201108_5.0011	51	2	3	134
928	Gliniszczce Wielkie		14	201108_5.0011	51	2	3	35
929	Gliniszczce Wielkie		14	201108_5.0011	51	2	3	19



Lp.	Miejscowość	Ulica	Nr domu	Nr obrębu	Nr działki	Typ płyt***	Stan płyt**	Ilość płyt a-c w m ² *
930	Gliniszczce Wielkie		14	201108_5.0011	51	2	3	19
931	Gliniszczce Wielkie		17	201108_5.0011	47/2	2	3	236
932	Gliniszczce Wielkie		18	201108_5.0011	42	2	3	137
933	Gliniszczce Wielkie		18	201108_5.0011	42	2	3	226
934	Gliniszczce Wielkie		18	201108_5.0011	42	2	3	21
935	Gliniszczce Wielkie		19	201108_5.0011	43	2	3	106
936	Gliniszczce Wielkie		19	201108_5.0011	43	2	3	103
937	Gliniszczce Wielkie		19	201108_5.0011	43	2	3	260
938	Gliniszczce Wielkie		19	201108_5.0011	43	2	3	17
939	Gliniszczce Wielkie		23	201108_5.0011	39/4	2	3	19
940	Gliniszczce Wielkie		24	201108_5.0011	37	2	3	297
941	Gliniszczce Wielkie		24	201108_5.0011	37	2	3	160
942	Gliniszczce Wielkie		24	201108_5.0011	37	2	3	216
943	Gliniszczce Wielkie		26	201108_5.0011	31/2	2	3	195
944	Gliniszczce Wielkie		26	201108_5.0011	31/2	2	3	55
945	Gliniszczce Wielkie		26	201108_5.0011	31/2	2	3	294
946	Gliniszczce Wielkie		26	201108_5.0011	31/2	2	3	222
947	Gliniszczce Wielkie		26	201108_5.0011	31/2	2	3	38
948	Gliniszczce Wielkie		27	201108_5.0011	30	2	3	56
949	Gliniszczce Wielkie		27	201108_5.0011	30	2	3	29
950	Gliniszczce Wielkie		27	201108_5.0011	30	2	3	50
951	Gliniszczce Wielkie		27	201108_5.0011	30	2	3	73
952	Gliniszczce Wielkie		29	201108_5.0011	29	2	3	164
953	Gliniszczce Wielkie		29	201108_5.0011	29	2	3	23
954	Gliniszczce Wielkie		30	201108_5.0011	27/1	2	3	140
955	Gliniszczce Wielkie		31	201108_5.0011	24	2	3	190
956	Gliniszczce Wielkie		31	201108_5.0011	24	2	3	16
957	Gliniszczce Wielkie		31	201108_5.0011	24	2	3	156
958	Gliniszczce Wielkie		31	201108_5.0011	24	2	3	19
959	Gliniszczce Wielkie		32	201108_5.0011	20/2	2	3	249
960	Gliniszczce Wielkie		34	201108_5.0011	21/1	2	3	269
961	Gliniszczce Wielkie		34	201108_5.0011	21/1	2	3	26
962	Gliniszczce Wielkie		36	201108_5.0011	17/4	2	3	165
963	Gliniszczce Wielkie		36	201108_5.0011	17/4	2	3	123
964	Gliniszczce Wielkie		37	201108_5.0011	18/4	2	3	99
965	Gliniszczce Wielkie		37	201108_5.0011	18/4	2	3	70
966	Gliniszczce Wielkie		38	201108_5.0011	16/1	2	3	190
967	Gliniszczce Wielkie		38	201108_5.0011	16/1	2	3	167
968	Gliniszczce Wielkie		40	201108_5.0011	6/1	2	3	114
969	Gliniszczce Wielkie		40	201108_5.0011	6/1	2	3	253
970	Gliniszczce Wielkie		40	201108_5.0011	6/1	2	3	17



Lp.	Miejscowość	Ulica	Nr domu	Nr obrębu	Nr działki	Typ płyt***	Stan płyt**	Ilość płyt a-c w m ² *
971	Gliniszczce Wielkie		40	201108_5.0011	6/1	2	3	12
972	Gliniszczce Wielkie		40	201108_5.0011	6/1	2	3	13
973	Gliniszczce Wielkie		40	201108_5.0011	6/1	2	3	15
974	Gliniszczce Wielkie		40	201108_5.0011	6/1	2	3	102
975	Gliniszczce Wielkie		41	201108_5.0011	154/19	2	3	164
976	Gliniszczce Wielkie		42	201108_5.0011	4	2	3	112
977	Gliniszczce Wielkie		42	201108_5.0011	4	2	3	41
978	Gliniszczce Wielkie		42	201108_5.0011	4	2	3	290
979	Gliniszczce Wielkie		42	201108_5.0011	4	2	3	330
980	Gliniszczce Wielkie		42	201108_5.0011	4	2	3	8
981	Gliniszczce Wielkie		42	201108_5.0011	4	2	3	61
982	Gliniszczce Wielkie		44	201108_5.0011	5	2	3	317
983	Gliniszczce Wielkie		44	201108_5.0011	5	2	3	113
984	Gliniszczce Wielkie		44	201108_5.0011	5	2	3	191
985	Gliniszczce Wielkie		44	201108_5.0011	5	2	3	153
986	Gliniszczce Wielkie		47	201108_5.0011	71/2	2	3	263
987	Gliniszczce Wielkie		47	201108_5.0011	71/2	2	3	25
988	Gliniszczce Wielkie		47	201108_5.0011	71/2	2	3	27
989	Gliniszczce Wielkie		49	201108_5.0011	77/1	2	3	216
990	Gliniszczce Wielkie		51	201108_5.0011	83/1	2	3	153
991	Gliniszczce Wielkie		52	201108_5.0011	85/5	2	3	387
992	Gliniszczce Wielkie		52	201108_5.0011	85/3	2	3	62
993	Gliniszczce Wielkie		52	201108_5.0011	85/5	2	3	146
994	Gliniszczce Wielkie		52	201108_5.0011	85/5	2	3	134
995	Gliniszczce Wielkie		54	201108_5.0011	87/1	2	3	427
996	Gliniszczce Wielkie		54	201108_5.0011	87/1	2	3	81
997	Gliniszczce Wielkie		56	201108_5.0011	103	2	3	181
998	Gliniszczce Wielkie		56	201108_5.0011	103	2	3	375
999	Gliniszczce Wielkie		57	201108_5.0011	99	2	3	153
1000	Gliniszczce Wielkie		57	201108_5.0011	99	2	3	223
1001	Gliniszczce Wielkie		57	201108_5.0011	99	2	3	229
1002	Gliniszczce Wielkie		58	201108_5.0011	98	2	3	12
1003	Gliniszczce Wielkie		60	201108_5.0011	90/1	2	3	173
1004	Gliniszczce Wielkie		60	201108_5.0011	90/1	2	3	214
1005	Gliniszczce Wielkie		61	201108_5.0011	89/1	2	3	239
1006	Gliniszczce Wielkie		61	201108_5.0011	89/1	2	3	8
1007	Gliniszczce Wielkie		61	201108_5.0011	89/1	2	3	8
1008	Gliniszczce Wielkie		61	201108_5.0011	89/1	2	3	9
1009	Gliniszczce Wielkie		61	201108_5.0011	89/1	2	3	28
1010	Gliniszczce Wielkie		43a	201108_5.0011	2	2	3	313
1011	Gliniszczce Wielkie		43a	201108_5.0011	2	2	3	479



Lp.	Miejscowość	Ulica	Nr domu	Nr obrębu	Nr działki	Typ płyt***	Stan płyt**	Ilość płyt a-c w m ² *
1012	Gliniszczce Wielkie		53a	201108_5.0011	86/1	2	3	368
1013	Gliniszczce Wielkie		53a	201108_5.0011	86/1	2	3	21
1014	Gliniszczce Wielkie		53a	201108_5.0011	86/1	2	3	256
1015	Gliniszczce Wielkie		53a	201108_5.0011	86/1	2	3	13
1016	Gliniszczce Wielkie		53a	201108_5.0011	86/1	2	3	15
1017	Gliniszczce Wielkie		53a	201108_5.0011	86/1	2	3	17
1018	Gliniszczce Wielkie		53a	201108_5.0011	86/1	2	3	21
1019	Gliniszczce Wielkie		53a	201108_5.0011	86/1	2	3	76
1020	Gliniszczce Wielkie		BN	201108_5.0011	36	2	3	120
1021	Gliniszczce Wielkie		BN	201108_5.0011	57	2	3	39
1022	Gliniszczce Wielkie		BN	201108_5.0011	174/2	2	3	35
1023	Gliniszczce Wielkie		BN	201108_5.0011	89	2	3	44
1024	Gliniszczce Wielkie		BN	201108_5.0011	91	2	3	35
1025	Hałe		1	201108_5.0012	111	2	3	100
1026	Hałe		3	201108_5.0012	134/1	2	3	130
1027	Hałe		3	201108_5.0012	134/1	2	3	8
1028	Hałe		3	201108_5.0012	134/1	2	3	250
1029	Hałe		3	201108_5.0012	134/1	2	3	156
1030	Hałe		3	201108_5.0012	134/1	2	3	264
1031	Hałe		3	201108_5.0012	134/1	2	3	20
1032	Hałe		5	201108_5.0012	109	2	3	91
1033	Hałe		7	201108_5.0012	106/1	2	3	45
1034	Hałe		7	201108_5.0012	106/1	2	3	115
1035	Hałe		7	201108_5.0012	108	2	3	33
1036	Hałe		10	201108_5.0012	104/2	2	3	221
1037	Hałe		12	201108_5.0012	103	2	3	322
1038	Hałe		12	201108_5.0012	103	2	3	12
1039	Hałe		16	201108_5.0012	145/1	2	3	182
1040	Hałe		23	201108_5.0012	90	2	3	37
1041	Hałe		23	201108_5.0012	91	2	3	9
1042	Hałe		26	201108_5.0012	55/1	2	3	225
1043	Hałe		27	201108_5.0012	58	2	3	57
1044	Hałe		32	201108_5.0012	14/1	2	3	50
1045	Hałe		33	201108_5.0012	10	2	3	133
1046	Hałe		33	201108_5.0012	10	2	3	107
1047	Hałe		33	201108_5.0012	10	2	3	7
1048	Hałe		35	201108_5.0012	11	2	3	266
1049	Hałe		35	201108_5.0012	11	2	3	85
1050	Hałe		35	201108_5.0012	11	2	3	98
1051	Hałe		35	201108_5.0012	11	2	3	53
1052	Hałe		35	201108_5.0012	18/2	2	3	140



Lp.	Miejscowość	Ulica	Nr domu	Nr obrębu	Nr działki	Typ płyt***	Stan płyt**	Ilość płyt a-c w m ² *
1053	Hale		35	201108_5.0012	18/1	2	3	16
1054	Hale		37	201108_5.0012	20/1	2	3	66
1055	Hale		37	201108_5.0012	20/1	2	3	71
1056	Hale		37	201108_5.0012	20/1	2	3	290
1057	Hale		40	201108_5.0012	35	2	3	266
1058	Hale		40	201108_5.0012	35	2	3	45
1059	Hale		41	201108_5.0012	36	2	3	153
1060	Hale		42	201108_5.0012	37/11	2	3	95
1061	Hale		42	201108_5.0012	37/11	1	3	102
1062	Hale		42	201108_5.0012	37/11	2	3	12
1063	Hale		42	201108_5.0012	37/11	2	3	245
1064	Hale		42	201108_5.0012	37/11	2	3	16
1065	Hale		47	201108_5.0012	84/2	2	3	66
1066	Hale		47	201108_5.0012	84/2	2	3	18
1067	Hale		47	201108_5.0012	84/2	2	3	16
1068	Hale		48	201108_5.0012	83/6	2	3	148
1069	Hale		52	201108_5.0012	188/3	2	3	49
1070	Hale		53	201108_5.0012	183	2	3	192
1071	Hale		53	201108_5.0012	183	2	3	9
1072	Hale		53	201108_5.0012	183	2	3	10
1073	Hale		53	201108_5.0012	232	2	3	15
1074	Hale		53	201108_5.0012	232	2	3	26
1075	Hale		53	201108_5.0012	183	2	3	9
1076	Hale		39a	201108_5.0012	32	2	3	260
1077	Hale		BN	201108_5.0012	38/2	2	3	55
1078	Igryły		2	201108_5.0013	26/2	2	3	4
1079	Igryły		5	201108_5.0013	19/2	2	3	230
1080	Igryły		6	201108_5.0013	25	2	3	117
1081	Igryły		6	201108_5.0013	25	2	3	40
1082	Igryły		6	201108_5.0013	26/3	2	3	239
1083	Igryły		6	201108_5.0013	26/3	2	3	54
1084	Igryły		6	201108_5.0013	26/3	2	3	3
1085	Igryły		8	201108_5.0013	21/1	2	3	80
1086	Igryły		8	201108_5.0013	21/1	2	3	54
1087	Igryły		9	201108_5.0013	20/1	2	3	274
1088	Igryły		9	201108_5.0013	20/1	2	3	8
1089	Igryły		13	201108_5.0013	15/3	2	3	52
1090	Igryły		16	201108_5.0013	10	2	3	150
1091	Igryły		20	201108_5.0013	46/3	2	3	266
1092	Igryły		20	201108_5.0013	46/3	2	3	8
1093	Igryły		34	201108_5.0013	56/2	2	3	212



Lp.	Miejscowość	Ulica	Nr domu	Nr obrębu	Nr działki	Typ płyt***	Stan płyt**	Ilość płyt a-c w m ² *
1094	Igryły		36	201108_5.0013	58/2	2	3	36
1095	Igryły		37	201108_5.0013	59/5	2	3	190
1096	Igryły		38	201108_5.0013	61/6	2	3	150
1097	Igryły		38	201108_5.0013	61/6	2	3	13
1098	Igryły		38	201108_5.0013	61/6	2	3	36
1099	Igryły		38	201108_5.0013	61/6	2	3	55
1100	Igryły		38	201108_5.0013	61/6	2	3	5
1101	Igryły		40	201108_5.0013	100	2	3	215
1102	Igryły		BN	201108_5.0013	18/1	2	3	226
1103	Igryły		BN	201108_5.0013	18/1	2	3	13
1104	Igryły		BN	201108_5.0013	17/5	2	3	262
1105	Igryły		BN	201108_5.0013	17/5	2	3	20
1106	Igryły		BN	201108_5.0013	28/1	2	3	13
1107	Jałówka		1	201108_5.0014	117/1	2	3	30
1108	Jałówka		3	201108_5.0014	119	2	3	130
1109	Jałówka		4	201108_5.0014	125	2	3	120
1110	Jałówka		4	201108_5.0014	125	2	3	5
1111	Jałówka		4	201108_5.0014	125	2	3	16
1112	Jałówka		8	201108_5.0014	139	2	3	26
1113	Jałówka		8	201108_5.0014	136/4	2	3	18
1114	Jałówka		9	201108_5.0014	143	2	3	86
1115	Jałówka		13	201108_5.0014	55	2	3	365
1116	Jałówka		13	201108_5.0014	55	2	3	63
1117	Jałówka		13	201108_5.0014	55	2	3	119
1118	Jałówka		16	201108_5.0014	96	2	3	69
1119	Jałówka		16	201108_5.0014	96	2	3	212
1120	Jałówka		19	201108_5.0014	92	2	3	57
1121	Jałówka		19	201108_5.0014	92	2	3	182
1122	Jałówka		19	201108_5.0014	92	2	3	68
1123	Jałówka		19	201108_5.0014	92	2	3	32
1124	Jałówka		22	201108_5.0014	32	2	3	154
1125	Jałówka		24	201108_5.0014	100	2	3	168
1126	Jałówka		25	201108_5.0014	170	2	3	547
1127	Jałówka		25	201108_5.0014	170	2	3	125
1128	Jałówka		26	201108_5.0014	171/1	2	3	248
1129	Jałówka		26	201108_5.0014	171/1	2	3	260
1130	Jałówka		26	201108_5.0014	171/1	2	3	16
1131	Jałówka		26	201108_5.0014	171/1	2	3	73
1132	Jałówka		27	201108_5.0014	176	2	3	113
1133	Jałówka		27	201108_5.0014	176	2	3	12
1134	Jałówka		27	201108_5.0014	177	2	3	38



Lp.	Miejscowość	Ulica	Nr domu	Nr obrębu	Nr działki	Typ płyt***	Stan płyt**	Ilość płyt a-c w m ² *
1135	Jałówka		27	201108_5.0014	177	2	3	45
1136	Jałówka		2a	201108_5.0014	118	2	3	215
1137	Janowszczyzna		2	201108_5.0015	2/1	2	3	53
1138	Janowszczyzna		2	201108_5.0015	2/1	2	3	24
1139	Janowszczyzna		2	201108_5.0015	2/1	2	3	163
1140	Janowszczyzna		3	201108_5.0015	213	2	3	204
1141	Janowszczyzna		3	201108_5.0015	213	2	3	28
1142	Janowszczyzna		3	201108_5.0015	213	2	3	18
1143	Janowszczyzna		3	201108_5.0015	3/1	2	3	294
1144	Janowszczyzna		3	201108_5.0015	3/1	2	3	17
1145	Janowszczyzna		3	201108_5.0015	3/1	2	3	22
1146	Janowszczyzna		4	201108_5.0015	207	2	3	182
1147	Janowszczyzna		4	201108_5.0015	235	2	3	348
1148	Janowszczyzna		4	201108_5.0015	235	2	3	338
1149	Janowszczyzna		4	201108_5.0015	4/1	2	3	443
1150	Janowszczyzna		5	201108_5.0015	206	2	3	88
1151	Janowszczyzna		5	201108_5.0015	5/1	2	3	86
1152	Janowszczyzna		5	201108_5.0015	5/1	2	3	127
1153	Janowszczyzna		5	201108_5.0015	5/1	2	3	51
1154	Janowszczyzna		8	201108_5.0015	9/1	2	3	25
1155	Janowszczyzna		8	201108_5.0015	155	2	3	88
1156	Janowszczyzna		8	201108_5.0015	155	2	3	28
1157	Janowszczyzna		10	201108_5.0015	11/1	2	3	72
1158	Janowszczyzna		10	201108_5.0015	11/1	2	3	19
1159	Janowszczyzna		12	201108_5.0015	14/1	2	3	76
1160	Janowszczyzna		12	201108_5.0015	14/1	2	3	54
1161	Janowszczyzna		12	201108_5.0015	14/1	2	3	107
1162	Janowszczyzna		12	201108_5.0015	14/1	2	3	78
1163	Janowszczyzna		13	201108_5.0015	16/1	2	3	12
1164	Janowszczyzna		13	201108_5.0015	16/1	2	3	14
1165	Janowszczyzna		13	201108_5.0015	16/1	2	3	13
1166	Janowszczyzna		14	201108_5.0015	18/2	2	3	267
1167	Janowszczyzna		15	201108_5.0015	19/1	2	3	78
1168	Janowszczyzna		15	201108_5.0015	19/1	2	3	337
1169	Janowszczyzna		15	201108_5.0015	19/1	2	3	233
1170	Janowszczyzna		18	201108_5.0015	22/1	2	3	277
1171	Janowszczyzna		18	201108_5.0015	22/1	2	3	25
1172	Janowszczyzna		18	201108_5.0015	22/1	2	3	42
1173	Janowszczyzna		18	201108_5.0015	22/1	2	3	10
1174	Janowszczyzna		19	201108_5.0015	23/8	2	3	21
1175	Janowszczyzna		26	201108_5.0015	28/2	2	3	129



Lp.	Miejscowość	Ulica	Nr domu	Nr obrębu	Nr działki	Typ płyt***	Stan płyt**	Ilość płyt a-c w m ² *
1176	Janowszczyzna		27	201108_5.0015	29/1	2	3	64
1177	Janowszczyzna		27	201108_5.0015	29/1	2	3	44
1178	Janowszczyzna		30	201108_5.0015	32/11	2	3	201
1179	Janowszczyzna		30	201108_5.0015	32/11	2	3	13
1180	Janowszczyzna		30	201108_5.0015	32/11	2	3	31
1181	Janowszczyzna		30	201108_5.0015	32/11	2	3	181
1182	Janowszczyzna		31	201108_5.0015	32/4	2	3	120
1183	Janowszczyzna		31	201108_5.0015	32/4	2	3	20
1184	Janowszczyzna		32	201108_5.0015	33/1	2	3	139
1185	Janowszczyzna		33	201108_5.0015	34/1	2	3	171
1186	Janowszczyzna		34	201108_5.0015	35/1	2	3	12
1187	Janowszczyzna		35	201108_5.0015	36/13	2	3	103
1188	Janowszczyzna		38	201108_5.0015	39/2	2	3	59
1189	Janowszczyzna		38	201108_5.0015	38/1	2	3	198
1190	Janowszczyzna		38	201108_5.0015	38/1	2	3	34
1191	Janowszczyzna		38	201108_5.0015	38/1	2	3	114
1192	Janowszczyzna		38	201108_5.0015	38/1	2	3	348
1193	Janowszczyzna		38	201108_5.0015	38/1	2	3	20
1194	Janowszczyzna		42	201108_5.0015	79/2	2	3	107
1195	Janowszczyzna		43	201108_5.0015	90/3	2	3	119
1196	Janowszczyzna		43	201108_5.0015	90/4	2	3	390
1197	Janowszczyzna		43	201108_5.0015	90/4	2	3	42
1198	Janowszczyzna		47	201108_5.0015	95/2	2	3	232
1199	Janowszczyzna		47	201108_5.0015	95/2	2	3	28
1200	Janowszczyzna		47	201108_5.0015	95/2	2	3	211
1201	Janowszczyzna		48	201108_5.0015	126/4	2	3	154
1202	Janowszczyzna		52	201108_5.0015	130/4	2	3	116
1203	Janowszczyzna		BN	201108_5.0015	12/3	2	3	238
1204	Janowszczyzna		BN	201108_5.0015	21/1	2	3	272
1205	Janowszczyzna		BN	201108_5.0015	22/4	2	3	168
1206	Janowszczyzna		BN	201108_5.0015	34/5	2	3	231
1207	Jelenia Góra		2	201108_5.0016	24	2	3	117
1208	Jelenia Góra		2	201108_5.0016	24	2	3	69
1209	Jelenia Góra		5	201108_5.0016	208	2	3	167
1210	Jelenia Góra		5	201108_5.0016	208	2	3	290
1211	Jelenia Góra		8	201108_5.0016	63	2	3	146
1212	Jelenia Góra		9	201108_5.0016	27	2	3	164
1213	Jelenia Góra		9	201108_5.0016	27	2	3	14
1214	Jelenia Góra		9	201108_5.0016	30	2	3	45
1215	Jelenia Góra		13	201108_5.0016	34	2	3	297
1216	Jelenia Góra		13	201108_5.0016	34	2	3	29



Lp.	Miejscowość	Ulica	Nr domu	Nr obrębu	Nr działki	Typ płyt***	Stan płyt**	Ilość płyt a-c w m ² *
1217	Jelenia Góra		15	201108_5.0016	253	2	3	88
1218	Jelenia Góra		19	201108_5.0016	38	2	3	12
1219	Jelenia Góra		20	201108_5.0016	294	2	3	27
1220	Jelenia Góra		20	201108_5.0016	294	2	3	431
1221	Jelenia Góra		20	201108_5.0016	294	2	3	95
1222	Jelenia Góra		22	201108_5.0016	219	2	3	45
1223	Jelenia Góra		22	201108_5.0016	219	2	3	8
1224	Jelenia Góra		22	201108_5.0016	219	2	3	434
1225	Jelenia Góra		22	201108_5.0016	219	2	3	520
1226	Jelenia Góra		24	201108_5.0016	210	2	3	30
1227	Kantorówka		1	201108_5.0019	82	2	3	123
1228	Kantorówka		1	201108_5.0019	82	2	3	78
1229	Kantorówka		1	201108_5.0019	82	2	3	45
1230	Kantorówka		2	201108_5.0019	81	2	3	130
1231	Kantorówka		2	201108_5.0019	81	2	3	130
1232	Kantorówka		3	201108_5.0019	54	2	3	167
1233	Kantorówka		3	201108_5.0019	54	2	3	40
1234	Kantorówka		3	201108_5.0019	54	2	3	15
1235	Kantorówka		4	201108_5.0019	53	2	3	81
1236	Kantorówka		5	201108_5.0019	78	2	3	117
1237	Kantorówka		9	201108_5.0019	75	2	3	28
1238	Kantorówka		9	201108_5.0019	75	2	3	85
1239	Kantorówka		9	201108_5.0019	75	2	3	60
1240	Kantorówka		9	201108_5.0019	75	2	3	304
1241	Kantorówka		11	201108_5.0019	46	2	3	146
1242	Kantorówka		11	201108_5.0019	46	2	3	107
1243	Kantorówka		11	201108_5.0019	46	2	3	10
1244	Kantorówka		12	201108_5.0019	73	2	3	156
1245	Kantorówka		13	201108_5.0019	70	2	3	68
1246	Kantorówka		15	201108_5.0019	176	2	3	70
1247	Kantorówka		18	201108_5.0019	138/1	2	3	66
1248	Kantorówka		18	201108_5.0019	138/1	2	3	40
1249	Kantorówka		21	201108_5.0019	7	2	3	232
1250	Kantorówka		21	201108_5.0019	7	2	3	13
1251	Kantorówka		6/1	201108_5.0019	51	2	3	129
1252	Kantorówka		BN	201108_5.0019	16/1	2	3	49
1253	Kantorówka		BN	201108_5.0019	16/1	2	3	51
1254	Kantorówka		BN	201108_5.0019	16/1	2	3	31
1255	Kantorówka		BN	201108_5.0019	79	2	3	34
1256	Kantorówka		BN	201108_5.0019	72/2	2	3	31
1257	Karcze		1	201108_5.0020	1/5	2	3	146



Lp.	Miejscowość	Ulica	Nr domu	Nr obrębu	Nr działki	Typ płyt***	Stan płyt**	Ilość płyt a-c w m ² *
1258	Karcze		1	201108_5.0020	1/5	2	3	168
1259	Karcze		2	201108_5.0020	2/8	1	3	154
1260	Karcze		2	201108_5.0020	2/8	2	3	43
1261	Karcze		2	201108_5.0020	2/22	2	3	120
1262	Karcze		3	201108_5.0020	4/3	2	3	223
1263	Kolonia Bogusze		89	201108_5.0004	287/1	2	3	29
1264	Kolonia Bogusze		90b	201108_5.0004	288/1	2	3	56
1265	Kraśniany		3	201108_5.0021	404	2	3	307
1266	Kraśniany		3	201108_5.0021	212	2	3	208
1267	Kraśniany		3	201108_5.0021	212	2	3	17
1268	Kraśniany		3	201108_5.0021	212	2	3	158
1269	Kraśniany		3	201108_5.0021	212	2	3	43
1270	Kraśniany		4	201108_5.0021	403	2	3	260
1271	Kraśniany		4	201108_5.0021	403	2	3	139
1272	Kraśniany		4	201108_5.0021	403	2	3	23
1273	Kraśniany		4	201108_5.0021	403	2	3	134
1274	Kraśniany		4	201108_5.0021	357	2	3	160
1275	Kraśniany		5	201108_5.0021	356	2	3	83
1276	Kraśniany		5	201108_5.0021	356	2	3	83
1277	Kraśniany		5	201108_5.0021	356	2	3	71
1278	Kraśniany		5	201108_5.0021	356	2	3	115
1279	Kraśniany		6	201108_5.0021	217/3	2	3	187
1280	Kraśniany		6	201108_5.0021	217/3	2	3	106
1281	Kraśniany		7	201108_5.0021	328	2	3	98
1282	Kraśniany		7	201108_5.0021	328	2	3	13
1283	Kraśniany		7	201108_5.0021	328	2	3	272
1284	Kraśniany		7	201108_5.0021	328	2	3	35
1285	Kraśniany		7	201108_5.0021	328	2	3	11
1286	Kraśniany		7	201108_5.0021	328	2	3	7
1287	Kraśniany		9	201108_5.0021	215	2	3	279
1288	Kraśniany		9	201108_5.0021	215	2	3	165
1289	Kraśniany		9	201108_5.0021	215	2	3	9
1290	Kraśniany		9	201108_5.0021	215	2	3	13
1291	Kraśniany		9	201108_5.0021	215	2	3	148
1292	Kraśniany		9	201108_5.0021	215	2	3	25
1293	Kraśniany		9	201108_5.0021	215	2	3	15
1294	Kraśniany		10	201108_5.0021	327/1	2	3	116
1295	Kraśniany		10	201108_5.0021	327/1	2	3	28
1296	Kraśniany		10	201108_5.0021	327/1	2	3	348
1297	Kraśniany		11	201108_5.0021	326/1	2	3	93
1298	Kraśniany		12	201108_5.0021	214	2	3	232



Lp.	Miejscowość	Ulica	Nr domu	Nr obrębu	Nr działki	Typ płyt***	Stan płyt**	Ilość płyt a-c w m ² *
1299	Kraśniany		13	201108_5.0021	325/1	2	3	106
1300	Kraśniany		13	201108_5.0021	325/1	2	3	132
1301	Kraśniany		13	201108_5.0021	325/1	2	3	37
1302	Kraśniany		14	201108_5.0021	213	2	3	54
1303	Kraśniany		14	201108_5.0021	213	2	3	10
1304	Kraśniany		14	201108_5.0021	213	2	3	269
1305	Kraśniany		16	201108_5.0021	211	2	3	153
1306	Kraśniany		16	201108_5.0021	211	2	3	35
1307	Kraśniany		17	201108_5.0021	320	2	3	76
1308	Kraśniany		17	201108_5.0021	321	2	3	263
1309	Kraśniany		18	201108_5.0021	317	2	3	222
1310	Kraśniany		21	201108_5.0021	316	2	3	161
1311	Kraśniany		21	201108_5.0021	316	2	3	18
1312	Kraśniany		22	201108_5.0021	315	2	3	27
1313	Kraśniany		22	201108_5.0021	315	2	3	148
1314	Kraśniany		22	201108_5.0021	315	2	3	216
1315	Kraśniany		23	201108_5.0021	310	2	3	68
1316	Kraśniany		23	201108_5.0021	310	2	3	188
1317	Kraśniany		24	201108_5.0021	207	2	3	117
1318	Kraśniany		25	201108_5.0021	206	2	3	132
1319	Kraśniany		26	201108_5.0021	203/2	2	3	167
1320	Kraśniany		26	201108_5.0021	203/2	2	3	124
1321	Kraśniany		27	201108_5.0021	202/3	2	3	40
1322	Kraśniany		27	201108_5.0021	202/3	2	3	246
1323	Kraśniany		27	201108_5.0021	202/3	2	3	11
1324	Kraśniany		27	201108_5.0021	202/3	2	3	9
1325	Kraśniany		27	201108_5.0021	202/3	2	3	124
1326	Kraśniany		27	201108_5.0021	202/3	2	3	7
1327	Kraśniany		27	201108_5.0021	202/3	2	3	3
1328	Kraśniany		29	201108_5.0021	304	2	3	321
1329	Kraśniany		29	201108_5.0021	304	2	3	13
1330	Kraśniany		29	201108_5.0021	304	2	3	13
1331	Kraśniany		31	201108_5.0021	197	2	3	112
1332	Kraśniany		32	201108_5.0021	195	2	3	178
1333	Kraśniany		32	201108_5.0021	195	2	3	10
1334	Kraśniany		32	201108_5.0021	195	2	3	11
1335	Kraśniany		32	201108_5.0021	195	2	3	17
1336	Kraśniany		32	201108_5.0021	195	2	3	14
1337	Kraśniany		33	201108_5.0021	301	2	3	102
1338	Kraśniany		33	201108_5.0021	301	2	3	73
1339	Kraśniany		34	201108_5.0021	196	2	3	147



Lp.	Miejscowość	Ulica	Nr domu	Nr obrębu	Nr działki	Typ płyt***	Stan płyt**	Ilość płyt a-c w m ² *
1340	Kraśniany		34	201108_5.0021	196	2	3	158
1341	Kraśniany		34	201108_5.0021	672/2	2	3	345
1342	Kraśniany		34	201108_5.0021	672/2	2	3	23
1343	Kraśniany		35	201108_5.0021	261/1	2	3	64
1344	Kraśniany		35	201108_5.0021	261/1	2	3	287
1345	Kraśniany		35	201108_5.0021	261/1	2	3	79
1346	Kraśniany		37	201108_5.0021	260	2	3	160
1347	Kraśniany		37	201108_5.0021	260	2	3	260
1348	Kraśniany		37	201108_5.0021	260	2	3	57
1349	Kraśniany		39	201108_5.0021	185	2	3	54
1350	Kraśniany		39	201108_5.0021	185	2	3	228
1351	Kraśniany		40	201108_5.0021	184/2	2	3	161
1352	Kraśniany		40	201108_5.0021	184/2	2	3	177
1353	Kraśniany		41	201108_5.0021	250	2	3	379
1354	Kraśniany		41	201108_5.0021	250	2	3	308
1355	Kraśniany		41	201108_5.0021	250	2	3	35
1356	Kraśniany		43	201108_5.0021	181	2	3	143
1357	Kraśniany		43	201108_5.0021	181	2	3	24
1358	Kraśniany		43	201108_5.0021	181	2	3	42
1359	Kraśniany		49	201108_5.0021	246	2	3	228
1360	Kraśniany		49	201108_5.0021	246	2	3	42
1361	Kraśniany		50	201108_5.0021	245	2	3	116
1362	Kraśniany		51	201108_5.0021	175	2	3	219
1363	Kraśniany		51	201108_5.0021	175	2	3	20
1364	Kraśniany		51	201108_5.0021	175	2	3	331
1365	Kraśniany		51	201108_5.0021	176	2	3	63
1366	Kraśniany		51	201108_5.0021	176	2	3	75
1367	Kraśniany		55	201108_5.0021	160	2	3	150
1368	Kraśniany		55	201108_5.0021	160	2	3	348
1369	Kraśniany		55	201108_5.0021	160	2	3	13
1370	Kraśniany		56	201108_5.0021	84	2	3	55
1371	Kraśniany		57	201108_5.0021	83	2	3	180
1372	Kraśniany		57	201108_5.0021	83	2	3	22
1373	Kraśniany		57	201108_5.0021	83	2	3	24
1374	Kraśniany		57	201108_5.0021	83	2	3	105
1375	Kraśniany		57	201108_5.0021	83	2	3	139
1376	Kraśniany		58	201108_5.0021	79	2	3	153
1377	Kraśniany		58	201108_5.0021	79	2	3	65
1378	Kraśniany		58	201108_5.0021	79	2	3	8
1379	Kraśniany		58	201108_5.0021	79	2	3	38
1380	Kraśniany		60	201108_5.0021	67	2	3	202



Lp.	Miejscowość	Ulica	Nr domu	Nr obrębu	Nr działki	Typ płyt***	Stan płyt**	Ilość płyt a-c w m ² *
1381	Kraśniany		60	201108_5.0021	62	2	3	142
1382	Kraśniany		60	201108_5.0021	67	2	3	397
1383	Kraśniany		61	201108_5.0021	118	2	3	286
1384	Kraśniany		61	201108_5.0021	118	2	3	19
1385	Kraśniany		61	201108_5.0021	118	2	3	27
1386	Kraśniany		61	201108_5.0021	118	2	3	17
1387	Kraśniany		61	201108_5.0021	118	2	3	11
1388	Kraśniany		61	201108_5.0021	118	2	3	49
1389	Kraśniany		61	201108_5.0021	118	2	3	98
1390	Kraśniany		61	201108_5.0021	118	2	3	22
1391	Kraśniany		61	201108_5.0021	118	2	3	41
1392	Kraśniany		62	201108_5.0021	120	2	3	126
1393	Kraśniany		62	201108_5.0021	120	2	3	167
1394	Kraśniany		62	201108_5.0021	120	2	3	300
1395	Kraśniany		62	201108_5.0021	120	2	3	46
1396	Kraśniany		62	201108_5.0021	120	2	3	103
1397	Kraśniany		63	201108_5.0021	117	2	3	174
1398	Kraśniany		63	201108_5.0021	117	2	3	10
1399	Kraśniany		63	201108_5.0021	117	2	3	239
1400	Kraśniany		63	201108_5.0021	117	2	3	18
1401	Kraśniany		63	201108_5.0021	117	2	3	23
1402	Kraśniany		63	201108_5.0021	117	2	3	20
1403	Kraśniany		63	201108_5.0021	117	2	3	30
1404	Kraśniany		63	201108_5.0021	117	2	3	70
1405	Kraśniany		64	201108_5.0021	121	2	3	290
1406	Kraśniany		64	201108_5.0021	121	2	3	143
1407	Kraśniany		64	201108_5.0021	121	2	3	255
1408	Kraśniany		64	201108_5.0021	121	2	3	279
1409	Kraśniany		65	201108_5.0021	193	2	3	313
1410	Kraśniany		65	201108_5.0021	193	2	3	34
1411	Kraśniany		66	201108_5.0021	116	2	3	214
1412	Kraśniany		66	201108_5.0021	116	2	3	197
1413	Kraśniany		68	201108_5.0021	240	2	3	49
1414	Kraśniany		68	201108_5.0021	240	2	3	88
1415	Kraśniany		68	201108_5.0021	240	2	3	161
1416	Kraśniany		10a	201108_5.0021	327/4	2	3	129
1417	Kraśniany		10a	201108_5.0021	327/4	2	3	35
1418	Kraśniany		1a	201108_5.0021	358	2	3	171
1419	Kraśniany		1a	201108_5.0021	358	2	3	42
1420	Kraśniany		1a	201108_5.0021	358	2	3	27
1421	Kraśniany		1a	201108_5.0021	358	2	3	221



Lp.	Miejscowość	Ulica	Nr domu	Nr obrębu	Nr działki	Typ płyt***	Stan płyt**	Ilość płyt a-c w m ² *
1422	Kraśniany		1b	201108_5.0021	359/1	2	3	57
1423	Kraśniany		27a	201108_5.0021	202/1	2	3	119
1424	Kraśniany		28a	201108_5.0021	305	2	3	168
1425	Kraśniany		28a	201108_5.0021	305	2	3	35
1426	Kraśniany		28a	201108_5.0021	305	2	3	34
1427	Kraśniany		28a	201108_5.0021	305	2	3	235
1428	Kraśniany		28a	201108_5.0021	305	2	3	11
1429	Kraśniany		28a	201108_5.0021	305	2	3	16
1430	Kraśniany		28a	201108_5.0021	305	2	3	11
1431	Kraśniany		30a	201108_5.0021	198	2	3	88
1432	Kraśniany		34b	201108_5.0021	189	1	3	9
1433	Kraśniany		34b	201108_5.0021	189	2	3	27
1434	Kraśniany		35a	201108_5.0021	261/2	2	3	19
1435	Kraśniany		37a	201108_5.0021	251	2	3	26
1436	Kraśniany		40b	201108_5.0021	184/1	2	3	91
1437	Kraśniany		52a	201108_5.0021	244	2	3	71
1438	Kraśniany		52a	201108_5.0021	244	2	3	123
1439	Kraśniany		BN	201108_5.0021	142	2	3	158
1440	Kraśniany		BN	201108_5.0021	716	2	3	160
1441	Kraśniany		BN	201108_5.0021	716	2	3	36
1442	Kraśniany		BN	201108_5.0021	749	2	3	223
1443	Kundzicze		1	201108_5.0022	13/3	2	3	249
1444	Kundzicze		1	201108_5.0022	13/3	2	3	110
1445	Kundzicze		2	201108_5.0022	13/4	2	3	45
1446	Kundzicze		4	201108_5.0022	8	2	3	243
1447	Kundzicze		4	201108_5.0022	8	2	3	301
1448	Kundzicze		4	201108_5.0022	8	2	3	266
1449	Kundzicze		4	201108_5.0022	8	2	3	50
1450	Kundzicze		5	201108_5.0022	6/3	2	3	250
1451	Kundzicze		11	201108_5.0022	2/3	2	3	45
1452	Kundzicze		12	201108_5.0022	1/1	2	3	48
1453	Kundzicze		12	201108_5.0022	1/1	2	3	397
1454	Kundzicze		12	201108_5.0022	1/1	2	3	141
1455	Kundzicze		12	201108_5.0022	1/1	2	3	44
1456	Kundzicze		12	201108_5.0022	2/1	2	3	174
1457	Kundzicze		14	201108_5.0022	10/3	2	3	133
1458	Kundzicze		18	201108_5.0022	15/1	2	3	294
1459	Kundzicze		18	201108_5.0022	15/1	2	3	40
1460	Kundzicze		18	201108_5.0022	15/1	2	3	11
1461	Kundzicze		18	201108_5.0022	15/1	2	3	6
1462	Kundzicze		19	201108_5.0022	15/2	2	3	64



Lp.	Miejscowość	Ulica	Nr domu	Nr obrębu	Nr działki	Typ płyt***	Stan płyt**	Ilość płyt a-c w m ² *
1463	Kundzicze		19	201108_5.0022	15/2	2	3	41
1464	Kundzicze		21	201108_5.0022	20/3	2	3	608
1465	Kundzicze		21	201108_5.0022	19/3	2	3	66
1466	Kundzicze		23a	201108_5.0022	20/1	2	3	34
1467	Kundzicze		23a	201108_5.0022	20/1	2	3	907
1468	Kundzicze		23a	201108_5.0022	20/1	2	3	209
1469	Kundzin		2	201108_5.0023	141/7	2	3	512
1470	Kundzin		2	201108_5.0023	141/7	2	3	322
1471	Kundzin		3	201108_5.0023	133/2	2	3	873
1472	Kundzin		3	201108_5.0023	133/2	2	3	142
1473	Kundzin		3	201108_5.0023	133/2	2	3	218
1474	Kundzin		3	201108_5.0023	133/2	2	3	246
1475	Kundzin		3	201108_5.0023	133/2	2	3	126
1476	Kundzin		3	201108_5.0023	133/2	2	3	148
1477	Kundzin		3	201108_5.0023	133/2	2	3	243
1478	Kundzin		3	201108_5.0023	138/4	2	3	190
1479	Kundzin		5	201108_5.0023	131/3	1	3	321
1480	Kundzin		5	201108_5.0023	131/3	2	3	92
1481	Kundzin		5	201108_5.0023	131/3	2	3	512
1482	Kundzin		5	201108_5.0023	131/3	2	3	1315
1483	Kundzin		5	201108_5.0023	131/3	2	3	71
1484	Kundzin		5	201108_5.0023	131/3	2	3	836
1485	Kundzin		5	201108_5.0023	131/3	2	3	108
1486	Kundzin		5	201108_5.0023	131/3	2	3	113
1487	Kundzin		5	201108_5.0023	131/3	2	3	106
1488	Kundzin		5	201108_5.0023	131/3	2	3	344
1489	Kundzin		5	201108_5.0023	131/3	2	3	228
1490	Kundzin		6	201108_5.0023	35/4	2	3	819
1491	Kundzin		6	201108_5.0023	35/4	2	3	414
1492	Kundzin		7	201108_5.0023	2/1	2	3	119
1493	Kundzin		7	201108_5.0023	2/1	2	3	345
1494	Kundzin		7	201108_5.0023	2/1	2	3	150
1495	Kundzin		7	201108_5.0023	2/1	2	3	369
1496	Kundzin		7	201108_5.0023	2/1	2	3	85
1497	Kundzin		7	201108_5.0023	2/1	2	3	64
1498	Kundzin		8	201108_5.0023	2/2	2	3	96
1499	Kundzin		8	201108_5.0023	2/2	2	3	137
1500	Kundzin		8	201108_5.0023	2/2	2	3	346
1501	Kundzin		1a	201108_5.0023	127/15	2	3	61
1502	Kundzin		2a	201108_5.0023	138/5	2	3	382
1503	Kundzin		2a	201108_5.0023	138/5	2	3	128



Lp.	Miejscowość	Ulica	Nr domu	Nr obrębu	Nr działki	Typ płyt***	Stan płyt**	Ilość płyt a-c w m ² *
1504	Kundzin		2a	201108_5.0023	138/5	2	3	53
1505	Kundzin		2a	201108_5.0023	138/5	2	3	298
1506	Kundzin		BN	201108_5.0023	127/13	2	3	38
1507	Kurowszczyzna		1	201108_5.0024	105/2	2	3	321
1508	Kurowszczyzna		1	201108_5.0024	349	1	3	42
1509	Kurowszczyzna		1	201108_5.0024	349	1	3	41
1510	Kurowszczyzna		2	201108_5.0024	350/2	2	3	45
1511	Kurowszczyzna		2	201108_5.0024	350/2	2	3	375
1512	Kurowszczyzna		2	201108_5.0024	350/2	2	3	47
1513	Kurowszczyzna		4	201108_5.0024	100/3	2	3	337
1514	Kurowszczyzna		4	201108_5.0024	100/3	2	3	204
1515	Kurowszczyzna		4	201108_5.0024	335	2	3	404
1516	Kurowszczyzna		6	201108_5.0024	101/4	2	3	361
1517	Kurowszczyzna		7	201108_5.0024	354	2	3	26
1518	Kurowszczyzna		7	201108_5.0024	354	2	3	62
1519	Kurowszczyzna		7	201108_5.0024	354	2	3	24
1520	Kurowszczyzna		7	201108_5.0024	354	2	3	16
1521	Kurowszczyzna		7	201108_5.0024	354	2	3	25
1522	Kurowszczyzna		7	201108_5.0024	354	2	3	38
1523	Kurowszczyzna		19	201108_5.0024	86/2	2	3	266
1524	Kurowszczyzna		19	201108_5.0024	86/3	2	3	31
1525	Kurowszczyzna		20	201108_5.0024	84/3	2	3	233
1526	Kurowszczyzna		20	201108_5.0024	84/3	2	3	199
1527	Kurowszczyzna		21	201108_5.0024	84/4	2	3	30
1528	Kurowszczyzna		22	201108_5.0024	83/4	2	3	85
1529	Kurowszczyzna		23	201108_5.0024	83/6	2	3	59
1530	Kurowszczyzna		23	201108_5.0024	83/5	2	3	223
1531	Kurowszczyzna		23	201108_5.0024	83/5	2	3	126
1532	Kurowszczyzna		25	201108_5.0024	81/7	2	3	26
1533	Kurowszczyzna		26	201108_5.0024	81/8	2	3	30
1534	Kurowszczyzna		28	201108_5.0024	80/1	2	3	276
1535	Kurowszczyzna		29	201108_5.0024	79/3	2	3	65
1536	Kurowszczyzna		30	201108_5.0024	78/3	2	3	223
1537	Kurowszczyzna		30	201108_5.0024	78/3	2	3	69
1538	Kurowszczyzna		31	201108_5.0024	76/2	2	3	221
1539	Kurowszczyzna		32	201108_5.0024	75/5	2	3	209
1540	Kurowszczyzna		32	201108_5.0024	75/5	2	3	247
1541	Kurowszczyzna		32	201108_5.0024	75/5	2	3	40
1542	Kurowszczyzna		33	201108_5.0024	73/3	2	3	40
1543	Kurowszczyzna		34	201108_5.0024	72/3	2	3	165
1544	Kurowszczyzna		36	201108_5.0024	66/2	2	3	156



Lp.	Miejscowość	Ulica	Nr domu	Nr obrębu	Nr działki	Typ płyt***	Stan płyt**	Ilość płyt a-c w m ² *
1545	Kurowszczyzna		36	201108_5.0024	66/2	2	3	120
1546	Kurowszczyzna		38	201108_5.0024	60/5	2	3	397
1547	Kurowszczyzna		38	201108_5.0024	60/5	2	3	22
1548	Kurowszczyzna		39	201108_5.0024	60/4	2	3	156
1549	Kurowszczyzna		39	201108_5.0024	60/4	2	3	349
1550	Kurowszczyzna		39	201108_5.0024	60/4	2	3	53
1551	Kurowszczyzna		40	201108_5.0024	58/7	2	3	23
1552	Kurowszczyzna		41	201108_5.0024	59/3	2	3	153
1553	Kurowszczyzna		41	201108_5.0024	59/3	2	3	334
1554	Kurowszczyzna		42	201108_5.0024	54/3	2	3	112
1555	Kurowszczyzna		43	201108_5.0024	54/4	2	3	298
1556	Kurowszczyzna		43	201108_5.0024	54/4	2	3	163
1557	Kurowszczyzna		43	201108_5.0024	54/4	2	3	215
1558	Kurowszczyzna		43	201108_5.0024	54/4	2	3	24
1559	Kurowszczyzna		44	201108_5.0024	53/1	2	3	477
1560	Kurowszczyzna		46	201108_5.0024	39/1	2	3	105
1561	Kurowszczyzna		46	201108_5.0024	39/1	2	3	41
1562	Kurowszczyzna		46	201108_5.0024	39/1	2	3	372
1563	Kurowszczyzna		46	201108_5.0024	39/1	2	3	8
1564	Kurowszczyzna		46	201108_5.0024	39/1	2	3	120
1565	Kurowszczyzna		48	201108_5.0024	174/1	2	3	156
1566	Kurowszczyzna		48	201108_5.0024	174/1	2	3	45
1567	Kurowszczyzna		49	201108_5.0024	29/1	2	3	151
1568	Kurowszczyzna		53	201108_5.0024	4/4	2	3	126
1569	Kurowszczyzna		54	201108_5.0024	7/1	2	3	371
1570	Kurowszczyzna		2a	201108_5.0024	350/1	2	3	109
1571	Kurowszczyzna		2a	201108_5.0024	350/1	2	3	39
1572	Kurowszczyzna		2a	201108_5.0024	350/1	2	3	4
1573	Kurowszczyzna		2a	201108_5.0024	350/1	2	3	59
1574	Kurowszczyzna		34a	201108_5.0024	67/5	2	3	112
1575	Kurowszczyzna		34a	201108_5.0024	71/3	2	3	19
1576	Kurowszczyzna		8a	201108_5.0024	337	2	3	192
1577	Kurowszczyzna		8a	201108_5.0024	337	2	3	123
1578	Kurowszczyzna		BN	201108_5.0024	176/10	2	3	88
1579	Kurowszczyzna		BN	201108_5.0024	303/1	2	3	38
1580	Kurowszczyzna		BN	201108_5.0024	10/2	2	3	139
1581	Kurowszczyzna		BN	201108_5.0024	10/2	2	3	116
1582	Kuryły		1	201108_5.0051	4	2	3	218
1583	Kuryły		2	201108_5.0051	97/1	2	3	165
1584	Kuryły		2	201108_5.0051	97/1	2	3	246
1585	Kuryły		2	201108_5.0051	97/1	2	3	206



Lp.	Miejscowość	Ulica	Nr domu	Nr obrębu	Nr działki	Typ płyt***	Stan płyt**	Ilość płyt a-c w m ² *
1586	Kuryły		2	201108_5.0051	97/1	2	3	107
1587	Kuryły		2	201108_5.0051	97/1	2	3	24
1588	Kuryły		3	201108_5.0051	81	2	3	242
1589	Kuryły		3	201108_5.0051	81	2	3	122
1590	Kuryły		3	201108_5.0051	10	2	3	181
1591	Kuryły		3	201108_5.0051	10	2	3	24
1592	Kuryły		4	201108_5.0051	11	2	3	339
1593	Kuryły		4	201108_5.0051	11	2	3	308
1594	Kuryły		6	201108_5.0051	77/5	2	3	140
1595	Kuryły		6	201108_5.0051	77/5	2	3	72
1596	Kuryły		6	201108_5.0051	77/5	2	3	116
1597	Kuryły		7	201108_5.0051	44	2	3	223
1598	Kuryły		7	201108_5.0051	44	2	3	79
1599	Kuryły		7	201108_5.0051	44	2	3	10
1600	Kuryły		7	201108_5.0051	44	2	3	612
1601	Kuryły		7	201108_5.0051	44	2	3	11
1602	Kuryły		8	201108_5.0051	43/1	2	3	626
1603	Kuryły		8	201108_5.0051	43/1	2	3	108
1604	Kuryły		8	201108_5.0051	43/1	2	3	82
1605	Kuryły		8	201108_5.0051	43/1	2	3	137
1606	Kuryły		8	201108_5.0051	43/1	2	3	33
1607	Kuryły		8	201108_5.0051	43/1	2	3	82
1608	Kuryły		BN	201108_5.0051	75	2	3	34
1609	Lebiedzin		2	201108_5.0025	1	2	3	35
1610	Lebiedzin		3	201108_5.0025	3	2	3	55
1611	Lebiedzin		3	201108_5.0025	3	2	3	156
1612	Lebiedzin		4	201108_5.0025	4	2	3	308
1613	Lebiedzin		9	201108_5.0025	32	2	3	61
1614	Lebiedzin		11	201108_5.0025	41	2	3	42
1615	Lebiedzin		15	201108_5.0025	72	2	3	325
1616	Lebiedzin		15	201108_5.0025	72	2	3	173
1617	Lebiedzin		15	201108_5.0025	72	2	3	46
1618	Lebiedzin		17	201108_5.0025	70	2	3	205
1619	Lebiedzin		17	201108_5.0025	70	2	3	23
1620	Lebiedzin		19	201108_5.0025	78	2	3	300
1621	Lebiedzin		22	201108_5.0025	113	2	3	355
1622	Lebiedzin		22	201108_5.0025	113	2	3	52
1623	Lebiedzin		22	201108_5.0025	113	2	3	387
1624	Lebiedzin		25	201108_5.0025	130	2	3	32
1625	Lebiedzin		25	201108_5.0025	130	2	3	9
1626	Lebiedzin		26	201108_5.0025	69/2	2	3	164



Lp.	Miejscowość	Ulica	Nr domu	Nr obrębu	Nr działki	Typ płyt***	Stan płyt**	Ilość płyt a-c w m ² *
1627	Lebiedzin		26	201108_5.0025	69/1	2	3	392
1628	Lebiedzin		28	201108_5.0025	96	2	3	69
1629	Lebiedzin		28	201108_5.0025	96	2	3	20
1630	Lebiedzin		28	201108_5.0025	96	2	3	10
1631	Lebiedzin		28	201108_5.0025	96	2	3	36
1632	Lebiedzin		29	201108_5.0025	97	2	3	42
1633	Lebiedzin		29	201108_5.0025	97	2	3	92
1634	Lebiedzin		30	201108_5.0025	105	2	3	38
1635	Lebiedzin		30	201108_5.0025	105	2	3	106
1636	Lebiedzin		39	201108_5.0025	164	2	3	27
1637	Lebiedzin		39	201108_5.0025	164	2	3	15
1638	Lebiedzin		41	201108_5.0025	170	2	3	95
1639	Lebiedzin		41	201108_5.0025	170	2	3	175
1640	Lebiedzin		41	201108_5.0025	170	2	3	321
1641	Lebiedzin		41	201108_5.0025	170	2	3	280
1642	Lebiedzin		41	201108_5.0025	170	2	3	286
1643	Lebiedzin		41	201108_5.0025	170	2	3	18
1644	Lebiedzin		41	201108_5.0025	170	2	3	106
1645	Lebiedzin		41	201108_5.0025	170	2	3	9
1646	Lebiedzin		47	201108_5.0025	61	2	3	184
1647	Lebiedzin		47	201108_5.0025	60	2	3	93
1648	Lebiedzin		47	201108_5.0025	60	2	3	308
1649	Lebiedzin		47	201108_5.0025	60	2	3	208
1650	Lebiedzin		47	201108_5.0025	60	2	3	31
1651	Lebiedzin		47	201108_5.0025	60	2	3	61
1652	Lebiedzin		47	201108_5.0025	60	2	3	79
1653	Lebiedzin		49	201108_5.0025	64	2	3	322
1654	Lebiedzin		49	201108_5.0025	64	2	3	119
1655	Lebiedzin		49	201108_5.0025	64	2	3	45
1656	Lebiedzin		49	201108_5.0025	64	2	3	15
1657	Lebiedzin		51	201108_5.0025	134	2	3	164
1658	Lebiedzin		51	201108_5.0025	134	2	3	57
1659	Lebiedzin		4a	201108_5.0025	13	2	3	133
1660	Lebiedzin		BN	201108_5.0025	137	2	3	65
1661	Lebiedzin		BN	201108_5.0025	161	2	3	214
1662	Lebiedzin		BN	201108_5.0025	161	2	3	14
1663	Lipina		1	201108_5.0026	23	2	3	14
1664	Lipina		1	201108_5.0026	23	2	3	74
1665	Lipina		1	201108_5.0026	23	2	3	14
1666	Lipina		1	201108_5.0026	194	2	3	105
1667	Lipina		2	201108_5.0026	22	2	3	153



Lp.	Miejscowość	Ulica	Nr domu	Nr obrębu	Nr działki	Typ płyt***	Stan płyt**	Ilość płyt a-c w m ² *
1668	Lipina		2	201108_5.0026	273	2	3	133
1669	Lipina		2	201108_5.0026	653/2	2	3	25
1670	Lipina		2	201108_5.0026	653/2	2	3	6
1671	Lipina		2	201108_5.0026	653/2	2	3	6
1672	Lipina		2	201108_5.0026	653/2	2	3	6
1673	Lipina		2	201108_5.0026	653/2	2	3	6
1674	Lipina		3	201108_5.0026	193	2	3	57
1675	Lipina		3	201108_5.0026	193	2	3	126
1676	Lipina		3	201108_5.0026	193	2	3	239
1677	Lipina		4	201108_5.0026	21/5	2	3	178
1678	Lipina		4	201108_5.0026	21/5	2	3	257
1679	Lipina		4	201108_5.0026	271	2	3	13
1680	Lipina		4	201108_5.0026	271	2	3	274
1681	Lipina		4	201108_5.0026	271	2	3	13
1682	Lipina		4	201108_5.0026	271	2	3	300
1683	Lipina		5	201108_5.0026	517	2	3	167
1684	Lipina		5	201108_5.0026	192	2	3	215
1685	Lipina		6	201108_5.0026	191	2	3	45
1686	Lipina		6	201108_5.0026	191	2	3	25
1687	Lipina		7	201108_5.0026	269	2	3	78
1688	Lipina		7	201108_5.0026	270	2	3	25
1689	Lipina		8	201108_5.0026	190	2	3	185
1690	Lipina		9	201108_5.0026	268	2	3	154
1691	Lipina		9	201108_5.0026	268	2	3	20
1692	Lipina		9	201108_5.0026	268	2	3	17
1693	Lipina		11	201108_5.0026	188	2	3	113
1694	Lipina		11	201108_5.0026	188	2	3	15
1695	Lipina		14	201108_5.0026	186/1	2	3	301
1696	Lipina		14	201108_5.0026	186/1	2	3	65
1697	Lipina		15	201108_5.0026	184	2	3	61
1698	Lipina		15	201108_5.0026	184	2	3	11
1699	Lipina		15	201108_5.0026	183	2	3	55
1700	Lipina		16	201108_5.0026	263	2	3	291
1701	Lipina		18	201108_5.0026	180	2	3	156
1702	Lipina		18	201108_5.0026	180	2	3	153
1703	Lipina		20	201108_5.0026	179	2	3	321
1704	Lipina		20	201108_5.0026	179	2	3	25
1705	Lipina		21	201108_5.0026	178	2	3	331
1706	Lipina		21	201108_5.0026	178	2	3	19
1707	Lipina		24	201108_5.0026	256	2	3	175
1708	Lipina		24	201108_5.0026	256	2	3	16



Lp.	Miejscowość	Ulica	Nr domu	Nr obrębu	Nr działki	Typ płyt***	Stan płyt**	Ilość płyt a-c w m ² *
1709	Lipina		24	201108_5.0026	256	2	3	147
1710	Lipina		24	201108_5.0026	257	2	3	158
1711	Lipina		24	201108_5.0026	257	2	3	25
1712	Lipina		27	201108_5.0026	175	2	3	79
1713	Lipina		28	201108_5.0026	174	2	3	95
1714	Lipina		29	201108_5.0026	255	2	3	107
1715	Lipina		29	201108_5.0026	255	2	3	57
1716	Lipina		29	201108_5.0026	255	2	3	19
1717	Lipina		32	201108_5.0026	172	2	3	174
1718	Lipina		34	201108_5.0026	82	2	3	163
1719	Lipina		35	201108_5.0026	250/1	2	3	160
1720	Lipina		35	201108_5.0026	250/1	2	3	11
1721	Lipina		36	201108_5.0026	249	2	3	150
1722	Lipina		36	201108_5.0026	249	2	3	206
1723	Lipina		36	201108_5.0026	249	2	3	161
1724	Lipina		37	201108_5.0026	247	2	3	88
1725	Lipina		37	201108_5.0026	248	2	3	12
1726	Lipina		38	201108_5.0026	168	2	3	15
1727	Lipina		40	201108_5.0026	246/2	2	3	112
1728	Lipina		40	201108_5.0026	246/2	2	3	124
1729	Lipina		40	201108_5.0026	246/2	2	3	6
1730	Lipina		42	201108_5.0026	163	2	3	66
1731	Lipina		43	201108_5.0026	145	2	3	79
1732	Lipina		43	201108_5.0026	162	2	3	143
1733	Lipina		43	201108_5.0026	162	2	3	17
1734	Lipina		45	201108_5.0026	161	2	3	39
1735	Lipina		45	201108_5.0026	161	2	3	153
1736	Lipina		47	201108_5.0026	241	2	3	51
1737	Lipina		47	201108_5.0026	241	2	3	62
1738	Lipina		47	201108_5.0026	241	2	3	31
1739	Lipina		50	201108_5.0026	238	2	3	122
1740	Lipina		51	201108_5.0026	153	2	3	151
1741	Lipina		51	201108_5.0026	153	2	3	85
1742	Lipina		52	201108_5.0026	157/1	2	3	44
1743	Lipina		53	201108_5.0026	236	2	3	59
1744	Lipina		59	201108_5.0026	232	2	3	55
1745	Lipina		59	201108_5.0026	232	2	3	42
1746	Lipina		62	201108_5.0026	151	2	3	144
1747	Lipina		63	201108_5.0026	149	2	3	41
1748	Lipina		65	201108_5.0026	228	2	3	42
1749	Lipina		65	201108_5.0026	228	2	3	16



Lp.	Miejscowość	Ulica	Nr domu	Nr obrębu	Nr działki	Typ płyt***	Stan płyt**	Ilość płyt a-c w m ² *
1750	Lipina		67	201108_5.0026	292	2	3	113
1751	Lipina		67	201108_5.0026	292	2	3	71
1752	Lipina		72	201108_5.0026	147	2	3	150
1753	Lipina		76	201108_5.0026	143	2	3	198
1754	Lipina		77	201108_5.0026	144	2	3	100
1755	Lipina		77	201108_5.0026	144	2	3	9
1756	Lipina		77	201108_5.0026	144	2	3	90
1757	Lipina		82	201108_5.0026	219	2	3	182
1758	Lipina		82	201108_5.0026	219	2	3	20
1759	Lipina		84	201108_5.0026	139	2	3	117
1760	Lipina		86	201108_5.0026	138	2	3	50
1761	Lipina		91	201108_5.0026	212/2	2	3	99
1762	Lipina		92	201108_5.0026	212/1	2	3	202
1763	Lipina		93	201108_5.0026	135	2	3	86
1764	Lipina		94	201108_5.0026	134	2	3	264
1765	Lipina		94	201108_5.0026	134	2	3	4
1766	Lipina		95	201108_5.0026	211	2	3	311
1767	Lipina		95	201108_5.0026	211	2	3	35
1768	Lipina		95	201108_5.0026	211	2	3	42
1769	Lipina		95	201108_5.0026	211	2	3	2
1770	Lipina		97	201108_5.0026	133	2	3	1
1771	Lipina		100	201108_5.0026	102	2	3	102
1772	Lipina		100	201108_5.0026	102	2	3	28
1773	Lipina		101	201108_5.0026	101	2	3	90
1774	Lipina		102	201108_5.0026	125	2	3	122
1775	Lipina		102	201108_5.0026	125	2	3	40
1776	Lipina		41a	201108_5.0026	244	2	3	115
1777	Lipina		89a	201108_5.0026	214	2	3	129
1778	Lipina		BN	201108_5.0026	235	2	3	324
1779	Lipina		BN	201108_5.0026	235	2	3	10
1780	Lipina		BN	201108_5.0026	264	2	3	89
1781	Lipina		BN	201108_5.0026	264	2	3	24
1782	Lipina		BN	201108_5.0026	264	2	3	134
1783	Lipina		BN	201108_5.0026	266	2	3	13
1784	Maławicze Dolne		2	201108_5.0027	88	2	3	255
1785	Maławicze Dolne		2	201108_5.0027	88	2	3	117
1786	Maławicze Dolne		2	201108_5.0027	88	2	3	51
1787	Maławicze Dolne		3	201108_5.0027	89	2	3	317
1788	Maławicze Dolne		5	201108_5.0027	41/2	2	3	390
1789	Maławicze Dolne		5	201108_5.0027	41/2	2	3	15
1790	Maławicze Dolne		6	201108_5.0027	39	2	3	256



Lp.	Miejscowość	Ulica	Nr domu	Nr obrębu	Nr działki	Typ płyt***	Stan płyt**	Ilość płyt a-c w m ² *
1791	Malawicze Dolne		6	201108_5.0027	39	2	3	371
1792	Malawicze Dolne		6	201108_5.0027	39	2	3	8
1793	Malawicze Dolne		7	201108_5.0027	38/7	2	3	79
1794	Malawicze Dolne		7	201108_5.0027	38/7	2	3	12
1795	Malawicze Dolne		8	201108_5.0027	38/1	2	3	129
1796	Malawicze Dolne		8	201108_5.0027	35	2	3	253
1797	Malawicze Dolne		8	201108_5.0027	35	2	3	17
1798	Malawicze Dolne		8	201108_5.0027	35	2	3	14
1799	Malawicze Dolne		8	201108_5.0027	35	2	3	74
1800	Malawicze Dolne		8	201108_5.0027	35	2	3	434
1801	Malawicze Dolne		9	201108_5.0027	36/1	2	3	71
1802	Malawicze Dolne		10	201108_5.0027	33/1	2	3	339
1803	Malawicze Dolne		10	201108_5.0027	33/2	2	3	11
1804	Malawicze Dolne		10	201108_5.0027	33/1	2	3	16
1805	Malawicze Dolne		11	201108_5.0027	34/2	2	3	79
1806	Malawicze Dolne		11	201108_5.0027	34/2	2	3	37
1807	Malawicze Dolne		13	201108_5.0027	32/2	2	3	58
1808	Malawicze Dolne		13	201108_5.0027	32/2	2	3	390
1809	Malawicze Dolne		15	201108_5.0027	27	2	3	120
1810	Malawicze Dolne		15	201108_5.0027	27	2	3	40
1811	Malawicze Dolne		15	201108_5.0027	27	2	3	356
1812	Malawicze Dolne		15	201108_5.0027	27	2	3	12
1813	Malawicze Dolne		17	201108_5.0027	26	2	3	160
1814	Malawicze Dolne		18	201108_5.0027	24/1	2	3	86
1815	Malawicze Dolne		19	201108_5.0027	23	2	3	27
1816	Malawicze Dolne		19	201108_5.0027	23	1	3	27
1817	Malawicze Dolne		19	201108_5.0027	23	1	3	34
1818	Malawicze Dolne		19	201108_5.0027	23	2	3	30
1819	Malawicze Dolne		19	201108_5.0027	23	2	3	252
1820	Malawicze Dolne		19	201108_5.0027	23	1	3	44
1821	Malawicze Dolne		20	201108_5.0027	22	2	3	134
1822	Malawicze Dolne		21	201108_5.0027	20	2	3	44
1823	Malawicze Dolne		21	201108_5.0027	20	2	3	123
1824	Malawicze Dolne		22	201108_5.0027	21	2	3	156
1825	Malawicze Dolne		22	201108_5.0027	21	2	3	64
1826	Malawicze Dolne		23	201108_5.0027	16	2	3	37
1827	Malawicze Dolne		23	201108_5.0027	95	2	3	304
1828	Malawicze Dolne		24	201108_5.0027	15	2	3	308
1829	Malawicze Dolne		25	201108_5.0027	14	2	3	146
1830	Malawicze Dolne		26	201108_5.0027	13/1	2	3	233
1831	Malawicze Dolne		26	201108_5.0027	13/1	2	3	15



Lp.	Miejscowość	Ulica	Nr domu	Nr obrębu	Nr działki	Typ płyt***	Stan płyt**	Ilość płyt a-c w m ² *
1832	Malawicze Dolne		26	201108_5.0027	13/1	2	3	9
1833	Malawicze Dolne		26	201108_5.0027	13/1	2	3	57
1834	Malawicze Dolne		26	201108_5.0027	13/1	2	3	25
1835	Malawicze Dolne		26	201108_5.0027	13/1	2	3	146
1836	Malawicze Dolne		26	201108_5.0027	13/1	2	3	9
1837	Malawicze Dolne		28	201108_5.0027	10/2	2	3	372
1838	Malawicze Dolne		30	201108_5.0027	8	2	3	16
1839	Malawicze Dolne		30	201108_5.0027	8	2	3	42
1840	Malawicze Dolne		31	201108_5.0027	9	2	3	264
1841	Malawicze Dolne		31	201108_5.0027	9	2	3	322
1842	Malawicze Dolne		32	201108_5.0027	6	2	3	106
1843	Malawicze Dolne		33	201108_5.0027	7	2	3	16
1844	Malawicze Dolne		33	201108_5.0027	7	2	3	298
1845	Malawicze Dolne		34	201108_5.0027	5/1	2	3	221
1846	Malawicze Dolne		34	201108_5.0027	5/1	2	3	85
1847	Malawicze Dolne		34	201108_5.0027	5/1	2	3	20
1848	Malawicze Dolne		34	201108_5.0027	5/1	2	3	47
1849	Malawicze Dolne		36	201108_5.0027	4	2	3	290
1850	Malawicze Dolne		37	201108_5.0027	2/3	2	3	184
1851	Malawicze Dolne		37	201108_5.0027	2/3	2	3	23
1852	Malawicze Dolne		37	201108_5.0027	2/3	2	3	130
1853	Malawicze Dolne		37	201108_5.0027	2/3	2	3	284
1854	Malawicze Dolne		37	201108_5.0027	2/3	2	3	21
1855	Malawicze Dolne		37	201108_5.0027	3/2	2	3	24
1856	Malawicze Dolne		38	201108_5.0027	1/3	2	3	44
1857	Malawicze Dolne		38	201108_5.0027	1/3	2	3	12
1858	Malawicze Dolne		42	201108_5.0027	153/1	2	3	116
1859	Malawicze Dolne		42	201108_5.0027	153/1	2	3	137
1860	Malawicze Dolne		42	201108_5.0027	153/1	2	3	9
1861	Malawicze Dolne		42	201108_5.0027	153/1	2	3	4
1862	Malawicze Dolne		48	201108_5.0027	114	2	3	116
1863	Malawicze Dolne		48	201108_5.0027	114	2	3	85
1864	Malawicze Dolne		48	201108_5.0027	114	2	3	112
1865	Malawicze Dolne		48	201108_5.0027	114	2	3	11
1866	Malawicze Dolne		49	201108_5.0027	116/1	2	3	25
1867	Malawicze Dolne		49	201108_5.0027	116/1	2	3	11
1868	Malawicze Dolne		49	201108_5.0027	116/1	2	3	25
1869	Malawicze Dolne		50	201108_5.0027	118/5	2	3	88
1870	Malawicze Dolne		50	201108_5.0027	118/5	2	3	55
1871	Malawicze Dolne		51	201108_5.0027	119/3	2	3	122
1872	Malawicze Dolne		51	201108_5.0027	119/3	2	3	229



Lp.	Miejscowość	Ulica	Nr domu	Nr obrębu	Nr działki	Typ płyt***	Stan płyt**	Ilość płyt a-c w m ^{2*}
1873	Malawicze Dolne		51	201108_5.0027	119/3	2	3	88
1874	Malawicze Dolne		51	201108_5.0027	119/3	2	3	24
1875	Malawicze Dolne		52	201108_5.0027	122/3	2	3	201
1876	Malawicze Dolne		52	201108_5.0027	120/2	2	3	59
1877	Malawicze Dolne		52	201108_5.0027	122/3	2	3	262
1878	Malawicze Dolne		53	201108_5.0027	244	2	3	204
1879	Malawicze Dolne		54	201108_5.0027	127/2	2	3	147
1880	Malawicze Dolne		54	201108_5.0027	127/2	2	3	27
1881	Malawicze Dolne		54	201108_5.0027	127/2	2	3	24
1882	Malawicze Dolne		54	201108_5.0027	127/2	2	3	8
1883	Malawicze Dolne		54	201108_5.0027	127/2	2	3	5
1884	Malawicze Dolne		54	201108_5.0027	127/2	2	3	38
1885	Malawicze Dolne		54	201108_5.0027	127/2	2	3	61
1886	Malawicze Dolne		54	201108_5.0027	127/2	2	3	76
1887	Malawicze Dolne		54	201108_5.0027	127/2	2	3	42
1888	Malawicze Dolne		54	201108_5.0027	127/2	2	3	62
1889	Malawicze Dolne		54	201108_5.0027	127/2	2	3	225
1890	Malawicze Dolne		54	201108_5.0027	127/2	2	3	88
1891	Malawicze Dolne		54	201108_5.0027	127/2	2	3	148
1892	Malawicze Dolne		14a	201108_5.0027	30	2	3	457
1893	Malawicze Dolne		14a	201108_5.0027	30	2	3	235
1894	Malawicze Dolne		19a	201108_5.0027	24/3	2	3	315
1895	Malawicze Dolne		19a	201108_5.0027	24/3	2	3	20
1896	Malawicze Dolne		19a	201108_5.0027	24/3	2	3	35
1897	Malawicze Dolne		19a	201108_5.0027	24/3	2	3	218
1898	Malawicze Dolne		19a	201108_5.0027	24/3	2	3	28
1899	Malawicze Górne		3	201108_5.0028	41	2	3	35
1900	Malawicze Górne		3	201108_5.0028	41	2	3	27
1901	Malawicze Górne		5	201108_5.0028	43	2	3	58
1902	Malawicze Górne		5	201108_5.0028	43	2	3	123
1903	Malawicze Górne		6	201108_5.0028	22	2	3	195
1904	Malawicze Górne		6	201108_5.0028	22	2	3	126
1905	Malawicze Górne		6	201108_5.0028	22	2	3	276
1906	Malawicze Górne		8	201108_5.0028	23	2	3	191
1907	Malawicze Górne		8	201108_5.0028	23	2	3	24
1908	Malawicze Górne		10	201108_5.0028	27	2	3	98
1909	Malawicze Górne		10	201108_5.0028	27	2	3	88
1910	Malawicze Górne		11	201108_5.0028	29	2	3	236
1911	Malawicze Górne		11	201108_5.0028	29	2	3	4
1912	Malawicze Górne		13	201108_5.0028	53	2	3	53
1913	Malawicze Górne		13	201108_5.0028	53	2	3	31



Lp.	Miejscowość	Ulica	Nr domu	Nr obrębu	Nr działki	Typ płyt***	Stan płyt**	Ilość płyt a-c w m ² *
1914	Malawicze Górne		16	201108_5.0028	56	2	3	297
1915	Malawicze Górne		16	201108_5.0028	56	2	3	5
1916	Malawicze Górne		16	201108_5.0028	56	2	3	7
1917	Malawicze Górne		18	201108_5.0028	107	2	3	76
1918	Malawicze Górne		18	201108_5.0028	107	2	3	290
1919	Malawicze Górne		18	201108_5.0028	107	2	3	13
1920	Malawicze Górne		22	201108_5.0028	128	2	3	330
1921	Malawicze Górne		22	201108_5.0028	128	2	3	16
1922	Malawicze Górne		22	201108_5.0028	128	2	3	24
1923	Malawicze Górne		22	201108_5.0028	128	2	3	18
1924	Malawicze Górne		22	201108_5.0028	128	2	3	37
1925	Malawicze Górne		22	201108_5.0028	128	2	3	49
1926	Malawicze Górne		22	201108_5.0028	128	2	3	212
1927	Malawicze Górne		22	201108_5.0028	128	2	3	354
1928	Malawicze Górne		22	201108_5.0028	128	2	3	190
1929	Malawicze Górne		22	201108_5.0028	128	2	3	39
1930	Malawicze Górne		24	201108_5.0028	150	2	3	274
1931	Malawicze Górne		23a	201108_5.0028	129	2	3	150
1932	Malawicze Górne		23a	201108_5.0028	129	2	3	110
1933	Malawicze Górne		23a	201108_5.0028	129	2	3	215
1934	Malawicze Górne		23a	201108_5.0028	129	2	3	71
1935	Malawicze Górne		23a	201108_5.0028	129	2	3	32
1936	Malawicze Górne		23a	201108_5.0028	129	2	3	28
1937	Malawicze Górne		23a	201108_5.0028	129	2	3	286
1938	Malawicze Górne		23a	201108_5.0028	129	2	3	37
1939	Malawicze Górne		44a	201108_5.0005	89/3	2	3	294
1940	Malawicze Górne		44a	201108_5.0005	89/3	2	3	95
1941	Malawicze Górne		44a	201108_5.0005	89/3	2	3	30
1942	Malawicze Górne		44a	201108_5.0005	89/4	2	3	7
1943	Malawicze Górne		44a	201108_5.0005	89/5	2	3	10
1944	Malawicze Górne		44a	201108_5.0005	89/5	2	3	13
1945	Malawicze Górne		BN	201108_5.0028	105	2	3	346
1946	Malawicze Górne		BN	201108_5.0028	105	2	3	11
1947	Malawicze Górne		BN	201108_5.0028	105	2	3	13
1948	Malawicze Górne		BN	201108_5.0028	105	2	3	11
1949	Mićkowa Hać		1	201108_5.0029	401/2	2	3	148
1950	Mićkowa Hać		2	201108_5.0029	400	2	3	130
1951	Mićkowa Hać		3	201108_5.0029	402	2	3	24
1952	Mićkowa Hać		3	201108_5.0029	402	2	3	9
1953	Mićkowa Hać		3	201108_5.0029	402	2	3	201
1954	Mićkowa Hać		3	201108_5.0029	402	2	3	19



Lp.	Miejscowość	Ulica	Nr domu	Nr obrębu	Nr działki	Typ płyt***	Stan płyt**	Ilość płyt a-c w m ² *
1955	Mićkowa Hać		3	201108_5.0029	402	2	3	14
1956	Mićkowa Hać		4	201108_5.0029	403	2	3	375
1957	Mićkowa Hać		5	201108_5.0029	360	2	3	157
1958	Mićkowa Hać		8	201108_5.0029	363	2	3	392
1959	Mićkowa Hać		8	201108_5.0029	363	2	3	182
1960	Mićkowa Hać		8	201108_5.0029	363	2	3	38
1961	Mićkowa Hać		9	201108_5.0029	294	2	3	239
1962	Mićkowa Hać		9	201108_5.0029	294	2	3	23
1963	Mićkowa Hać		11	201108_5.0029	290	2	3	177
1964	Mićkowa Hać		11	201108_5.0029	290	2	3	38
1965	Mićkowa Hać		12	201108_5.0029	293	2	3	337
1966	Mićkowa Hać		12	201108_5.0029	293	2	3	27
1967	Mićkowa Hać		2a	201108_5.0029	398	2	3	64
1968	Mićkowa Hać		2a	201108_5.0029	398	2	3	29
1969	Mićkowa Hać		2a	201108_5.0029	398	2	3	26
1970	Mićkowa Hać		BN	201108_5.0029	430	2	3	17
1971	Miejskie Nowiny		3	201108_5.0030	23/5	2	3	25
1972	Miejskie Nowiny		5	201108_5.0030	22/11	2	3	178
1973	Miejskie Nowiny		5	201108_5.0030	22/10	2	3	33
1974	Miejskie Nowiny		8	201108_5.0030	12/1	2	3	277
1975	Miejskie Nowiny		11	201108_5.0030	10/8	2	3	102
1976	Miejskie Nowiny		14	201108_5.0030	70/5	2	3	260
1977	Miejskie Nowiny		14	201108_5.0030	70/5	2	3	177
1978	Miejskie Nowiny		14	201108_5.0030	70/5	2	3	59
1979	Miejskie Nowiny		14	201108_5.0030	70/5	2	3	387
1980	Miejskie Nowiny		14	201108_5.0030	70/5	2	3	58
1981	Miejskie Nowiny		14	201108_5.0030	70/5	2	3	16
1982	Miejskie Nowiny		14	201108_5.0030	70/5	2	3	133
1983	Miejskie Nowiny		17	201108_5.0030	79/8	2	3	652
1984	Miejskie Nowiny		17	201108_5.0030	79/8	2	3	41
1985	Miejskie Nowiny		17	201108_5.0030	79/13	2	3	55
1986	Miejskie Nowiny		17	201108_5.0030	79/8	2	3	33
1987	Miejskie Nowiny		18	201108_5.0030	58/1	2	3	136
1988	Miejskie Nowiny		19	201108_5.0030	79/10	2	3	272
1989	Miejskie Nowiny		19	201108_5.0030	79/10	2	3	49
1990	Miejskie Nowiny		20	201108_5.0030	20/15	2	3	491
1991	Miejskie Nowiny		20	201108_5.0030	79/9	2	3	320
1992	Miejskie Nowiny		20	201108_5.0030	79/9	2	3	88
1993	Miejskie Nowiny		20	201108_5.0030	79/9	2	3	16
1994	Miejskie Nowiny		20	201108_5.0030	79/9	2	3	79
1995	Miejskie Nowiny		20	201108_5.0030	20/15	2	3	461



Lp.	Miejscowość	Ulica	Nr domu	Nr obrębu	Nr działki	Typ płyt***	Stan płyt**	Ilość płyt a-c w m ^{2*}
1996	Miejskie Nowiny		22	201108_5.0030	24/9	2	3	30
1997	Miejskie Nowiny		22	201108_5.0030	24/9	2	3	250
1998	Miejskie Nowiny		22	201108_5.0030	24/9	2	3	255
1999	Miejskie Nowiny		22	201108_5.0030	24/9	2	3	75
2000	Miejskie Nowiny		23	201108_5.0030	21/2	2	3	205
2001	Miejskie Nowiny		BN	201108_5.0030	79/5	2	3	341
2002	Miejskie Nowiny		BN	201108_5.0030	70/9	2	3	610
2003	Nomiki		1	201108_5.0033	63/12	2	3	468
2004	Nomiki		1	201108_5.0033	63/12	2	3	29
2005	Nomiki		2	201108_5.0033	134/5	2	3	198
2006	Nomiki		2	201108_5.0033	134/5	2	3	225
2007	Nomiki		2	201108_5.0033	134/5	2	3	37
2008	Nomiki		4	201108_5.0033	136/5	2	3	124
2009	Nomiki		4	201108_5.0033	136/5	2	3	13
2010	Nomiki		5	201108_5.0033	137	2	3	86
2011	Nomiki		5	201108_5.0033	137	2	3	23
2012	Nomiki		5	201108_5.0033	137	2	3	22
2013	Nomiki		5	201108_5.0033	137	2	3	328
2014	Nomiki		5	201108_5.0033	137	2	3	9
2015	Nomiki		5	201108_5.0033	137	2	3	18
2016	Nomiki		5	201108_5.0033	137	2	3	9
2017	Nomiki		6	201108_5.0033	108	2	3	72
2018	Nomiki		6	201108_5.0033	108	2	3	252
2019	Nomiki		6	201108_5.0033	108	2	3	17
2020	Nomiki		7	201108_5.0033	109	2	3	264
2021	Nomiki		8	201108_5.0033	56/4	2	3	318
2022	Nomiki		9	201108_5.0033	74	2	3	170
2023	Nomiki		9	201108_5.0033	74	2	3	33
2024	Nomiki		9	201108_5.0033	74	2	3	202
2025	Nomiki		9	201108_5.0033	74	2	3	17
2026	Nomiki		11	201108_5.0033	75	2	3	171
2027	Nomiki		11	201108_5.0033	75	2	3	171
2028	Nomiki		11	201108_5.0033	75	2	3	14
2029	Nomiki		11	201108_5.0033	75	2	3	14
2030	Nomiki		12	201108_5.0033	112/1	2	3	129
2031	Nomiki		12	201108_5.0033	112/1	2	3	200
2032	Nomiki		13	201108_5.0033	112/2	2	3	253
2033	Nomiki		13	201108_5.0033	112/2	2	3	14
2034	Nomiki		13	201108_5.0033	112/2	2	3	12
2035	Nomiki		13	201108_5.0033	112/2	2	3	201
2036	Nomiki		13	201108_5.0033	112/2	2	3	8



Lp.	Miejscowość	Ulica	Nr domu	Nr obrębu	Nr działki	Typ płyt***	Stan płyt**	Ilość płyt a-c w m ² *
2037	Nomiki		14	201108_5.0033	58/6	2	3	228
2038	Nomiki		14	201108_5.0033	58/6	2	3	19
2039	Nomiki		14	201108_5.0033	58/6	2	3	226
2040	Nomiki		17	201108_5.0033	58/7	2	3	10
2041	Nomiki		17	201108_5.0033	58/7	2	3	12
2042	Nomiki		17	201108_5.0033	58/7	2	3	120
2043	Nomiki		18	201108_5.0033	113/2	2	3	239
2044	Nomiki		18	201108_5.0033	113/2	2	3	13
2045	Nomiki		18	201108_5.0033	113/2	2	3	164
2046	Nomiki		19	201108_5.0033	76	2	3	358
2047	Nomiki		19	201108_5.0033	76	2	3	16
2048	Nomiki		20	201108_5.0033	114/1	2	3	92
2049	Nomiki		21	201108_5.0033	77	2	3	119
2050	Nomiki		21	201108_5.0033	77	2	3	19
2051	Nomiki		21	201108_5.0033	77	2	3	22
2052	Nomiki		21	201108_5.0033	77	2	3	54
2053	Nomiki		22	201108_5.0033	115	2	3	22
2054	Nomiki		22	201108_5.0033	115	2	3	318
2055	Nomiki		24	201108_5.0033	79	2	3	290
2056	Nomiki		27	201108_5.0033	118/3	2	3	30
2057	Nomiki		27	201108_5.0033	118/3	2	3	50
2058	Nomiki		28	201108_5.0033	80	2	3	71
2059	Nomiki		28	201108_5.0033	80	2	3	174
2060	Nomiki		28	201108_5.0033	80	2	3	78
2061	Nomiki		28	201108_5.0033	80	2	3	5
2062	Nomiki		28	201108_5.0033	80	2	3	14
2063	Nomiki		28	201108_5.0033	80	2	3	132
2064	Nomiki		28	201108_5.0033	80	2	3	81
2065	Nomiki		30	201108_5.0033	82	2	3	197
2066	Nomiki		30	201108_5.0033	82	2	3	18
2067	Nomiki		31	201108_5.0033	119/3	2	3	252
2068	Nomiki		32	201108_5.0033	120/8	2	3	320
2069	Nomiki		33	201108_5.0033	121/3	2	3	250
2070	Nomiki		33	201108_5.0033	121/3	2	3	18
2071	Nomiki		33	201108_5.0033	121/3	2	3	136
2072	Nomiki		33	201108_5.0033	121/3	2	3	116
2073	Nomiki		34	201108_5.0033	84/1	2	3	24
2074	Nomiki		36	201108_5.0033	85	2	3	151
2075	Nomiki		36	201108_5.0033	85	2	3	44
2076	Nomiki		36	201108_5.0033	85	2	3	298
2077	Nomiki		37	201108_5.0033	123/6	2	3	58



Lp.	Miejscowość	Ulica	Nr domu	Nr obrębu	Nr działki	Typ płyt***	Stan płyt**	Ilość płyt a-c w m ² *
2078	Nomiki		38	201108_5.0033	86/8	2	3	96
2079	Nomiki		38	201108_5.0033	86/8	2	3	24
2080	Nomiki		38	201108_5.0033	86/8	2	3	39
2081	Nomiki		39	201108_5.0033	86/9	2	3	102
2082	Nomiki		41	201108_5.0033	87/1	2	3	433
2083	Nomiki		41	201108_5.0033	87/1	2	3	92
2084	Nomiki		43	201108_5.0033	88/1	2	3	23
2085	Nomiki		43	201108_5.0033	88/2	2	3	264
2086	Nomiki		44	201108_5.0033	124/1	2	3	106
2087	Nomiki		44	201108_5.0033	124/2	2	3	156
2088	Nomiki		45	201108_5.0033	89/4	2	3	12
2089	Nomiki		45	201108_5.0033	89/4	2	3	132
2090	Nomiki		45	201108_5.0033	89/4	2	3	28
2091	Nomiki		46	201108_5.0033	89/3	2	3	132
2092	Nomiki		46	201108_5.0033	89/3	2	3	20
2093	Nomiki		46	201108_5.0033	89/3	2	3	273
2094	Nomiki		46	201108_5.0033	89/3	2	3	8
2095	Nomiki		46	201108_5.0033	89/3	2	3	13
2096	Nomiki		46	201108_5.0033	89/3	2	3	22
2097	Nomiki		47	201108_5.0033	49/10	2	3	167
2098	Nomiki		48	201108_5.0033	49/4	2	3	170
2099	Nomiki		48	201108_5.0033	90/3	2	3	178
2100	Nomiki		48	201108_5.0033	90/3	2	3	85
2101	Nomiki		48	201108_5.0033	92/3	2	3	45
2102	Nomiki		48	201108_5.0033	92/3	2	3	31
2103	Nomiki		48	201108_5.0033	92/3	2	3	6
2104	Nomiki		50	201108_5.0033	92/4	2	3	335
2105	Nomiki		52	201108_5.0033	94/1	2	3	54
2106	Nomiki		54	201108_5.0033	96/2	2	3	188
2107	Nomiki		54	201108_5.0033	96/2	2	3	11
2108	Nomiki		54	201108_5.0033	96/2	2	3	177
2109	Nomiki		54	201108_5.0033	96/2	2	3	181
2110	Nomiki		55	201108_5.0033	96/1	2	3	30
2111	Nomiki		55	201108_5.0033	96/1	2	3	297
2112	Nomiki		57	201108_5.0033	97/5	2	3	328
2113	Nomiki		57	201108_5.0033	97/5	2	3	25
2114	Nomiki		57	201108_5.0033	97/5	2	3	197
2115	Nomiki		57	201108_5.0033	97/5	2	3	39
2116	Nomiki		58	201108_5.0033	97/6	2	3	318
2117	Nomiki		58	201108_5.0033	97/6	2	3	8
2118	Nomiki		59	201108_5.0033	98	2	3	170



Lp.	Miejscowość	Ulica	Nr domu	Nr obrębu	Nr działki	Typ płyt***	Stan płyt**	Ilość płyt a-c w m ² *
2119	Nomiki		59	201108_5.0033	98	2	3	113
2120	Nomiki		59	201108_5.0033	98	2	3	249
2121	Nomiki		59	201108_5.0033	98	2	3	32
2122	Nomiki		60	201108_5.0033	99/2	2	3	27
2123	Nomiki		60	201108_5.0033	99/2	2	3	205
2124	Nomiki		60	201108_5.0033	99/2	2	3	19
2125	Nomiki		62	201108_5.0033	100/3	2	3	18
2126	Nomiki		63	201108_5.0033	101	2	3	60
2127	Nomiki		63	201108_5.0033	101	2	3	182
2128	Nomiki		68	201108_5.0033	104/1	2	3	120
2129	Nomiki		69	201108_5.0033	51/3	2	3	113
2130	Nomiki		72	201108_5.0033	40/5	2	3	283
2131	Nomiki		72	201108_5.0033	40/5	2	3	56
2132	Nomiki		73	201108_5.0033	166/4	2	3	21
2133	Nomiki		73	201108_5.0033	166/4	2	3	160
2134	Nomiki		78	201108_5.0033	7/4	2	3	406
2135	Nomiki		79	201108_5.0033	7/3	2	3	48
2136	Nomiki		80	201108_5.0033	6/2	2	3	140
2137	Nomiki		81	201108_5.0033	5	2	3	232
2138	Nowa Kamionka		1	201108_5.0017	349	2	3	110
2139	Nowa Kamionka		1	201108_5.0017	349	2	3	78
2140	Nowa Kamionka		1	201108_5.0017	349	2	3	85
2141	Nowa Kamionka		1	201108_5.0017	349	2	3	10
2142	Nowa Kamionka		5	201108_5.0017	184	2	3	117
2143	Nowa Kamionka		6	201108_5.0017	190	2	3	148
2144	Nowa Kamionka		6	201108_5.0017	190	2	3	119
2145	Nowa Kamionka		7	201108_5.0017	183	2	3	175
2146	Nowa Kamionka		7	201108_5.0017	183	2	3	52
2147	Nowa Kamionka		7	201108_5.0017	183	2	3	4
2148	Nowa Kamionka		10	201108_5.0017	193/1	2	3	231
2149	Nowa Kamionka		11	201108_5.0017	182	2	3	85
2150	Nowa Kamionka		11	201108_5.0017	182	2	3	146
2151	Nowa Kamionka		13	201108_5.0017	181	2	3	192
2152	Nowa Kamionka		13	201108_5.0017	181	2	3	17
2153	Nowa Kamionka		15	201108_5.0017	196	2	3	72
2154	Nowa Kamionka		15	201108_5.0017	196	2	3	109
2155	Nowa Kamionka		15	201108_5.0017	196	2	3	170
2156	Nowa Kamionka		16	201108_5.0017	180	2	3	136
2157	Nowa Kamionka		16	201108_5.0017	180	2	3	79
2158	Nowa Kamionka		16	201108_5.0017	180	2	3	7
2159	Nowa Kamionka		16	201108_5.0017	180	2	3	102



Lp.	Miejscowość	Ulica	Nr domu	Nr obrębu	Nr działki	Typ płyt***	Stan płyt**	Ilość płyt a-c w m ² *
2160	Nowa Kamionka		18	201108_5.0017	198	2	3	249
2161	Nowa Kamionka		18	201108_5.0017	198	2	3	10
2162	Nowa Kamionka		18	201108_5.0017	198	2	3	205
2163	Nowa Kamionka		19	201108_5.0017	178	2	3	50
2164	Nowa Kamionka		19	201108_5.0017	178	2	3	13
2165	Nowa Kamionka		20	201108_5.0017	199	2	3	47
2166	Nowa Kamionka		21	201108_5.0017	177	2	3	8
2167	Nowa Kamionka		21	201108_5.0017	177	2	3	79
2168	Nowa Kamionka		23	201108_5.0017	176	2	3	85
2169	Nowa Kamionka		24	201108_5.0017	201	2	3	134
2170	Nowa Kamionka		24	201108_5.0017	201	2	3	49
2171	Nowa Kamionka		28	201108_5.0017	173	2	3	8
2172	Nowa Kamionka		28	201108_5.0017	173	2	3	5
2173	Nowa Kamionka		30	201108_5.0017	204	2	3	103
2174	Nowa Kamionka		30	201108_5.0017	204	2	3	163
2175	Nowa Kamionka		34	201108_5.0017	170	2	3	45
2176	Nowa Kamionka		35	201108_5.0017	169	2	3	39
2177	Nowa Kamionka		36	201108_5.0017	207	2	3	171
2178	Nowa Kamionka		38	201108_5.0017	166	2	3	61
2179	Nowa Kamionka		38	201108_5.0017	166	2	3	16
2180	Nowa Kamionka		38	201108_5.0017	166	2	3	102
2181	Nowa Kamionka		38	201108_5.0017	166	2	3	18
2182	Nowa Kamionka		39	201108_5.0017	167	2	3	195
2183	Nowa Kamionka		39	201108_5.0017	167	2	3	22
2184	Nowa Kamionka		39	201108_5.0017	167	2	3	18
2185	Nowa Kamionka		45	201108_5.0017	235/1	2	3	167
2186	Nowa Kamionka		45	201108_5.0017	235/1	2	3	7
2187	Nowa Kamionka		47	201108_5.0017	229/2	2	3	144
2188	Nowa Moczalnia		3	201108_5.0031	29	2	3	82
2189	Nowa Moczalnia		8	201108_5.0031	42	2	3	93
2190	Nowa Moczalnia		8	201108_5.0031	44	2	3	119
2191	Nowa Moczalnia		8	201108_5.0031	44	2	3	180
2192	Nowa Moczalnia		9	201108_5.0031	47	2	3	206
2193	Nowa Moczalnia		9	201108_5.0031	47	2	3	414
2194	Nowa Moczalnia		10	201108_5.0031	30	2	3	18
2195	Nowa Moczalnia		11	201108_5.0031	31	2	3	262
2196	Nowa Moczalnia		11	201108_5.0031	31	2	3	100
2197	Nowa Moczalnia		11	201108_5.0031	31	2	3	127
2198	Nowa Moczalnia		BN	201108_5.0031	25	2	3	21
2199	Nowa Moczalnia		BN	201108_5.0031	49	2	3	74
2200	Nowa Rozedranka		2	201108_5.0042	33	2	3	129



Lp.	Miejscowość	Ulica	Nr domu	Nr obrębu	Nr działki	Typ płyt***	Stan płyt**	Ilość płyt a-c w m ² *
2201	Nowa Rozedranka		3	201108_5.0042	102	2	3	158
2202	Nowa Rozedranka		5	201108_5.0042	104	2	3	33
2203	Nowa Rozedranka		5	201108_5.0042	104	2	3	80
2204	Nowa Rozedranka		6	201108_5.0042	105/4	2	3	48
2205	Nowa Rozedranka		9	201108_5.0042	99	2	3	102
2206	Nowa Rozedranka		9	201108_5.0042	99	2	3	175
2207	Nowa Rozedranka		9	201108_5.0042	99	2	3	17
2208	Nowa Rozedranka		11	201108_5.0042	22	2	3	57
2209	Nowa Rozedranka		11	201108_5.0042	22	2	3	154
2210	Nowa Rozedranka		11	201108_5.0042	22	2	3	21
2211	Nowa Rozedranka		12	201108_5.0042	97/1	2	3	82
2212	Nowa Rozedranka		12	201108_5.0042	97/1	2	3	397
2213	Nowa Rozedranka		12	201108_5.0042	97/1	2	3	100
2214	Nowa Rozedranka		13	201108_5.0042	21	2	3	43
2215	Nowa Rozedranka		13	201108_5.0042	21	2	3	180
2216	Nowa Rozedranka		13	201108_5.0042	20	2	3	7
2217	Nowa Rozedranka		18	201108_5.0042	16/1	2	3	133
2218	Nowa Rozedranka		21	201108_5.0042	15	2	3	177
2219	Nowa Rozedranka		21	201108_5.0042	15	2	3	18
2220	Nowa Rozedranka		21	201108_5.0042	15	2	3	16
2221	Nowa Rozedranka		21	201108_5.0042	15	2	3	16
2222	Nowa Rozedranka		22	201108_5.0042	69/1	2	3	72
2223	Nowa Rozedranka		24	201108_5.0042	12	2	3	281
2224	Nowa Rozedranka		25	201108_5.0042	67/1	2	3	116
2225	Nowa Rozedranka		25	201108_5.0042	67/1	2	3	5
2226	Nowa Rozedranka		27	201108_5.0042	10	2	3	8
2227	Nowa Rozedranka		27	201108_5.0042	10	2	3	167
2228	Nowa Rozedranka		30	201108_5.0042	81	2	3	92
2229	Nowa Rozedranka		35	201108_5.0042	71	2	3	28
2230	Nowa Rozedranka		37	201108_5.0042	68	2	3	23
2231	Nowa Rozedranka		40	201108_5.0042	90	2	3	144
2232	Nowa Rozedranka		41	201108_5.0042	74	2	3	122
2233	Nowa Rozedranka		42	201108_5.0042	75	2	3	141
2234	Nowa Rozedranka		45	201108_5.0042	156	2	3	24
2235	Nowa Rozedranka		46	201108_5.0042	169	2	3	70
2236	Nowa Rozedranka		46	201108_5.0042	169	2	3	113
2237	Nowa Rozedranka		46	201108_5.0042	169	2	3	262
2238	Nowa Rozedranka		46	201108_5.0042	169	2	3	10
2239	Nowa Rozedranka		46	201108_5.0042	169	2	3	13
2240	Nowa Rozedranka		46	201108_5.0042	170	2	3	3
2241	Nowa Rozedranka		28a	201108_5.0042	9	2	3	177



Lp.	Miejscowość	Ulica	Nr domu	Nr obrębu	Nr działki	Typ płyt***	Stan płyt**	Ilość płyt a-c w m ² *
2242	Nowa Rozedranka		9a	201108_5.0042	98	2	3	219
2243	Nowa Rozedranka		BN	201108_5.0042	103	2	3	255
2244	Orłowicze		1	201108_5.0034	772/1	2	3	83
2245	Orłowicze		2	201108_5.0034	407/2	2	3	208
2246	Orłowicze		2	201108_5.0034	407/2	2	3	57
2247	Orłowicze		2	201108_5.0034	407/2	2	3	127
2248	Orłowicze		3	201108_5.0034	405	2	3	48
2249	Orłowicze		4	201108_5.0034	806/1	2	3	296
2250	Orłowicze		5	201108_5.0034	736/1	2	3	250
2251	Orłowicze		5	201108_5.0034	736/1	2	3	52
2252	Orłowicze		5	201108_5.0034	736/1	2	3	184
2253	Orłowicze		5	201108_5.0034	736/1	2	3	68
2254	Orłowicze		5	201108_5.0034	858	2	3	6
2255	Orłowicze		6	201108_5.0034	805/1	2	3	85
2256	Orłowicze		6	201108_5.0034	857	2	3	6
2257	Orłowicze		6	201108_5.0034	857	2	3	6
2258	Orłowicze		7	201108_5.0034	856	2	3	6
2259	Orłowicze		7	201108_5.0034	856	2	3	6
2260	Orłowicze		7	201108_5.0034	856	2	3	6
2261	Orłowicze		8	201108_5.0034	734/3	2	3	57
2262	Orłowicze		8	201108_5.0034	734/3	2	3	29
2263	Orłowicze		9	201108_5.0034	733/1	2	3	150
2264	Orłowicze		11	201108_5.0034	803/1	2	3	68
2265	Orłowicze		11	201108_5.0034	803/1	2	3	219
2266	Orłowicze		11	201108_5.0034	803/1	2	3	23
2267	Orłowicze		11	201108_5.0034	803/1	2	3	190
2268	Orłowicze		12	201108_5.0034	788/1	2	3	70
2269	Orłowicze		14	201108_5.0034	801/3	2	3	106
2270	Orłowicze		16	201108_5.0034	786	2	3	82
2271	Orłowicze		16	201108_5.0034	786	2	3	34
2272	Orłowicze		17	201108_5.0034	785/3	2	3	235
2273	Orłowicze		20	201108_5.0034	784	2	3	91
2274	Orłowicze		20	201108_5.0034	784	2	3	31
2275	Orłowicze		21	201108_5.0034	752/1	2	3	110
2276	Orłowicze		21	201108_5.0034	752/1	2	3	122
2277	Orłowicze		21	201108_5.0034	905	2	3	122
2278	Orłowicze		21	201108_5.0034	905	2	3	55
2279	Orłowicze		21	201108_5.0034	905	2	3	263
2280	Orłowicze		21	201108_5.0034	905	2	3	14
2281	Orłowicze		21	201108_5.0034	905	2	3	11
2282	Orłowicze		22	201108_5.0034	799/1	2	3	92



Lp.	Miejscowość	Ulica	Nr domu	Nr obrębu	Nr działki	Typ płyt***	Stan płyt**	Ilość płyt a-c w m ² *
2283	Orłowicze		22	201108_5.0034	799/1	2	3	293
2284	Orłowicze		22	201108_5.0034	799/1	2	3	173
2285	Orłowicze		22	201108_5.0034	907	2	3	232
2286	Orłowicze		23	201108_5.0034	903	2	3	163
2287	Orłowicze		23	201108_5.0034	903	2	3	55
2288	Orłowicze		24	201108_5.0034	798/1	2	3	202
2289	Orłowicze		24	201108_5.0034	798/1	2	3	44
2290	Orłowicze		24	201108_5.0034	798/1	2	3	25
2291	Orłowicze		24	201108_5.0034	894	2	3	124
2292	Orłowicze		24	201108_5.0034	894	2	3	61
2293	Orłowicze		24	201108_5.0034	893/1	2	3	188
2294	Orłowicze		25	201108_5.0034	747/1	2	3	19
2295	Orłowicze		25	201108_5.0034	914/4	2	3	79
2296	Orłowicze		25	201108_5.0034	913	2	3	246
2297	Orłowicze		25	201108_5.0034	913	2	3	23
2298	Orłowicze		26	201108_5.0034	914/3	2	3	201
2299	Orłowicze		26	201108_5.0034	914/3	2	3	82
2300	Orłowicze		26	201108_5.0034	914/3	2	3	23
2301	Orłowicze		27	201108_5.0034	535/1	2	3	141
2302	Orłowicze		27	201108_5.0034	535/1	2	3	281
2303	Orłowicze		27	201108_5.0034	535/1	2	3	19
2304	Orłowicze		27	201108_5.0034	535/1	2	3	18
2305	Orłowicze		27	201108_5.0034	535/3	2	3	257
2306	Orłowicze		27	201108_5.0034	535/3	2	3	12
2307	Orłowicze		27	201108_5.0034	915	1	3	126
2308	Orłowicze		27	201108_5.0034	915	2	3	201
2309	Orłowicze		29	201108_5.0034	910/4	2	3	216
2310	Orłowicze		30	201108_5.0034	553	2	3	195
2311	Orłowicze		30	201108_5.0034	553	2	3	49
2312	Orłowicze		30	201108_5.0034	553	2	3	33
2313	Orłowicze		30	201108_5.0034	553	2	3	19
2314	Orłowicze		30	201108_5.0034	553	2	3	11
2315	Orłowicze		31	201108_5.0034	537	2	3	134
2316	Orłowicze		31	201108_5.0034	537	2	3	305
2317	Orłowicze		31	201108_5.0034	537	2	3	16
2318	Orłowicze		32	201108_5.0034	554	1	3	98
2319	Orłowicze		34	201108_5.0034	539	2	3	25
2320	Orłowicze		34	201108_5.0034	539	2	3	25
2321	Orłowicze		34	201108_5.0034	539	2	3	21
2322	Orłowicze		36	201108_5.0034	540	2	3	95
2323	Orłowicze		36	201108_5.0034	540	2	3	18



Lp.	Miejscowość	Ulica	Nr domu	Nr obrębu	Nr działki	Typ płyt***	Stan płyt**	Ilość płyt a-c w m ^{2*}
2324	Orłowicze		36	201108_5.0034	540	2	3	13
2325	Orłowicze		36	201108_5.0034	540	2	3	58
2326	Orłowicze		36	201108_5.0034	540	2	3	23
2327	Orłowicze		36	201108_5.0034	540	2	3	109
2328	Orłowicze		37	201108_5.0034	558	2	3	117
2329	Orłowicze		39	201108_5.0034	559	2	3	190
2330	Orłowicze		39	201108_5.0034	559	2	3	134
2331	Orłowicze		40	201108_5.0034	542	2	3	231
2332	Orłowicze		40	201108_5.0034	542	2	3	321
2333	Orłowicze		40	201108_5.0034	542	2	3	58
2334	Orłowicze		41	201108_5.0034	543/1	2	3	79
2335	Orłowicze		42	201108_5.0034	561/2	2	3	62
2336	Orłowicze		42	201108_5.0034	561/2	2	3	25
2337	Orłowicze		42	201108_5.0034	561/2	2	3	30
2338	Orłowicze		43	201108_5.0034	562	2	3	122
2339	Orłowicze		43	201108_5.0034	562	2	3	41
2340	Orłowicze		43	201108_5.0034	562	2	3	30
2341	Orłowicze		43	201108_5.0034	562	2	3	38
2342	Orłowicze		43	201108_5.0034	562	2	3	163
2343	Orłowicze		44	201108_5.0034	544	2	3	300
2344	Orłowicze		44	201108_5.0034	544	2	3	249
2345	Orłowicze		44	201108_5.0034	544	2	3	28
2346	Orłowicze		45	201108_5.0034	563	2	3	242
2347	Orłowicze		45	201108_5.0034	563	2	3	21
2348	Orłowicze		45	201108_5.0034	563	2	3	13
2349	Orłowicze		46	201108_5.0034	545	2	3	212
2350	Orłowicze		46	201108_5.0034	545	2	3	122
2351	Orłowicze		47	201108_5.0034	564	2	3	129
2352	Orłowicze		47	201108_5.0034	565	2	3	263
2353	Orłowicze		52	201108_5.0034	549	2	3	245
2354	Orłowicze		52	201108_5.0034	549	2	3	151
2355	Orłowicze		52	201108_5.0034	569	2	3	255
2356	Orłowicze		53	201108_5.0034	570	2	3	164
2357	Orłowicze		54	201108_5.0034	571	2	3	163
2358	Orłowicze		57	201108_5.0034	492	2	3	130
2359	Orłowicze		57	201108_5.0034	492	2	3	70
2360	Orłowicze		58	201108_5.0034	493	2	3	117
2361	Orłowicze		58	201108_5.0034	493	2	3	24
2362	Orłowicze		58	201108_5.0034	493	2	3	373
2363	Orłowicze		58	201108_5.0034	493	2	3	41
2364	Orłowicze		59	201108_5.0034	494	2	3	236



Lp.	Miejscowość	Ulica	Nr domu	Nr obrębu	Nr działki	Typ płyt***	Stan płyt**	Ilość płyt a-c w m ² *
2365	Orłowicze		1a	201108_5.0034	389/3	2	3	216
2366	Orłowicze		28a	201108_5.0034	911	2	3	199
2367	Orłowicze		9a	201108_5.0034	804/1	2	3	151
2368	Orłowicze		BN	201108_5.0034	780	2	3	236
2369	Orłowicze		BN	201108_5.0034	780	2	3	429
2370	Orłowicze		BN	201108_5.0034	780	2	3	52
2371	Orłowicze		BN	201108_5.0034	790	2	3	266
2372	Orłowicze		BN	201108_5.0034	790	2	3	191
2373	Pawełki		8	201108_5.0035	377	2	3	8
2374	Pawełki		10	201108_5.0035	375	2	3	184
2375	Pawełki		10	201108_5.0035	375	2	3	130
2376	Pawełki		11	201108_5.0035	313	2	3	106
2377	Pawełki		14	201108_5.0035	373	2	3	219
2378	Pawełki		16	201108_5.0035	372	2	3	180
2379	Pawełki		17	201108_5.0035	371	2	3	243
2380	Pawełki		17	201108_5.0035	371	2	3	9
2381	Pawełki		17	201108_5.0035	371	2	3	48
2382	Pawełki		17	201108_5.0035	371	2	3	14
2383	Pawełki		17	201108_5.0035	371	2	3	74
2384	Pawełki		20	201108_5.0035	302	2	3	68
2385	Pawełki		23	201108_5.0035	301	2	3	44
2386	Pawełki		30	201108_5.0035	295	2	3	88
2387	Pawełki		34	201108_5.0035	290	2	3	37
2388	Pawełki		39	201108_5.0035	285	2	3	187
2389	Pawełki		39	201108_5.0035	285	2	3	396
2390	Pawełki		39	201108_5.0035	285	2	3	58
2391	Pawełki		40	201108_5.0035	351/3	2	3	153
2392	Pawełki		40	201108_5.0035	351/2	2	3	184
2393	Pawełki		40	201108_5.0035	351/2	2	3	66
2394	Pawełki		48	201108_5.0035	358	2	3	25
2395	Pawełki		50	201108_5.0035	529	2	3	47
2396	Pawełki		44a	201108_5.0035	386	2	3	29
2397	Planteczka		1	201108_5.0036	47/3	2	3	21
2398	Planteczka		1	201108_5.0036	47/3	2	3	46
2399	Planteczka		1	201108_5.0036	47/3	2	3	116
2400	Planteczka		2	201108_5.0036	40/1	2	3	188
2401	Planteczka		2	201108_5.0036	42/1	2	3	146
2402	Planteczka		9	201108_5.0036	30/7	2	3	136
2403	Planteczka		9	201108_5.0036	30/7	2	3	20
2404	Planteczka		9	201108_5.0036	30/7	2	3	38
2405	Planteczka		12	201108_5.0036	20	2	3	263



Lp.	Miejscowość	Ulica	Nr domu	Nr obrębu	Nr działki	Typ płyt***	Stan płyt**	Ilość płyt a-c w m ² *
2406	Planteczka		13	201108_5.0036	16/3	2	3	106
2407	Planteczka		14	201108_5.0036	19/1	2	3	81
2408	Planteczka		18	201108_5.0036	13/2	2	3	308
2409	Planteczka		18	201108_5.0036	13/2	2	3	18
2410	Planteczka		18	201108_5.0036	14	2	3	154
2411	Planteczka		20	201108_5.0036	9	2	3	146
2412	Planteczka		20	201108_5.0036	9	2	3	20
2413	Planteczka		23	201108_5.0036	155	2	3	25
2414	Planteczka		23	201108_5.0036	155	2	3	14
2415	Planteczka		26	201108_5.0036	113	2	3	16
2416	Planteczka		3a	201108_5.0036	36	2	3	303
2417	Planteczka		3a	201108_5.0036	36	2	3	219
2418	Planteczka		3a	201108_5.0036	36	2	3	79
2419	Planteczka		BN	201108_5.0036	38/1	2	3	69
2420	Plebanowce		1	201108_5.0037	17/2	2	3	376
2421	Plebanowce		1	201108_5.0037	17/2	2	3	120
2422	Plebanowce		2	201108_5.0037	42	2	3	106
2423	Plebanowce		2	201108_5.0037	42	2	3	54
2424	Plebanowce		2	201108_5.0037	42	2	3	300
2425	Plebanowce		2	201108_5.0037	42	2	3	143
2426	Plebanowce		4	201108_5.0037	45	2	3	68
2427	Plebanowce		4	201108_5.0037	45	2	3	270
2428	Plebanowce		5	201108_5.0037	46	2	3	355
2429	Plebanowce		5	201108_5.0037	46	2	3	126
2430	Plebanowce		5	201108_5.0037	46	2	3	410
2431	Plebanowce		5	201108_5.0037	46	2	3	117
2432	Plebanowce		6	201108_5.0037	47	2	3	330
2433	Plebanowce		6	201108_5.0037	47	2	3	59
2434	Plebanowce		6	201108_5.0037	47	2	3	246
2435	Plebanowce		8	201108_5.0037	49	2	3	216
2436	Plebanowce		8	201108_5.0037	49	2	3	24
2437	Plebanowce		8	201108_5.0037	50	2	3	19
2438	Plebanowce		9	201108_5.0037	22/1	2	3	246
2439	Plebanowce		9	201108_5.0037	22/1	2	3	395
2440	Plebanowce		9	201108_5.0037	22/1	2	3	190
2441	Plebanowce		10	201108_5.0037	51	2	3	81
2442	Plebanowce		11	201108_5.0037	52	2	3	256
2443	Plebanowce		11	201108_5.0037	52	2	3	40
2444	Plebanowce		11	201108_5.0037	52	2	3	330
2445	Plebanowce		11	201108_5.0037	52	2	3	42
2446	Plebanowce		12	201108_5.0037	53	2	3	164



Lp.	Miejscowość	Ulica	Nr domu	Nr obrębu	Nr działki	Typ płyt***	Stan płyt**	Ilość płyt a-c w m ² *
2447	Plebanowce		12	201108_5.0037	53	2	3	412
2448	Plebanowce		12	201108_5.0037	53	2	3	22
2449	Plebanowce		12	201108_5.0037	53	2	3	34
2450	Plebanowce		13	201108_5.0037	54/3	2	3	233
2451	Plebanowce		13	201108_5.0037	54/3	2	3	11
2452	Plebanowce		BN	201108_5.0037	54/3	2	3	66
2453	Plebanowce		14	201108_5.0037	23/1	2	3	148
2454	Plebanowce		16	201108_5.0037	25/1	2	3	277
2455	Plebanowce		16	201108_5.0037	25/1	2	3	36
2456	Plebanowce		16	201108_5.0037	25/1	2	3	204
2457	Plebanowce		16	201108_5.0037	25/1	2	3	13
2458	Plebanowce		18	201108_5.0037	29	2	3	99
2459	Plebanowce		18	201108_5.0037	29	2	3	21
2460	Plebanowce		18	201108_5.0037	29	2	3	288
2461	Plebanowce		18	201108_5.0037	29	2	3	173
2462	Plebanowce		18	201108_5.0037	29	2	3	31
2463	Plebanowce		18	201108_5.0037	29	2	3	136
2464	Plebanowce		18	201108_5.0037	29	2	3	29
2465	Plebanowce		18	201108_5.0037	29	2	3	12
2466	Plebanowce		18	201108_5.0037	29	2	3	16
2467	Plebanowce		21	201108_5.0037	96	2	3	287
2468	Plebanowce		22	201108_5.0037	97	2	3	156
2469	Plebanowce		22	201108_5.0037	97	2	3	249
2470	Plebanowce		25	201108_5.0037	155/1	2	3	286
2471	Plebanowce		26	201108_5.0037	157/2	2	3	281
2472	Plebanowce		26	201108_5.0037	157/2	2	3	57
2473	Plebanowce		26	201108_5.0037	157/2	2	3	11
2474	Plebanowce		26	201108_5.0037	157/2	2	3	68
2475	Plebanowce		26	201108_5.0037	157/2	2	3	91
2476	Plebanowce		26	201108_5.0037	157/2	2	3	21
2477	Plebanowce		27	201108_5.0037	156	2	3	389
2478	Plebanowce		27	201108_5.0037	156	2	3	20
2479	Plebanowce		27	201108_5.0037	156	2	3	235
2480	Plebanowce		28	201108_5.0037	141	2	3	239
2481	Plebanowce		28	201108_5.0037	141	2	3	14
2482	Plebanowce		28	201108_5.0037	141	2	3	140
2483	Plebanowce		28	201108_5.0037	141	2	3	320
2484	Plebanowce		28	201108_5.0037	141	2	3	16
2485	Plebanowce		32	201108_5.0037	136	2	3	226
2486	Plebanowce		32	201108_5.0037	136	2	3	29
2487	Plebanowce		32	201108_5.0037	136	2	3	50



Lp.	Miejscowość	Ulica	Nr domu	Nr obrębu	Nr działki	Typ płyt***	Stan płyt**	Ilość płyt a-c w m ² *
2488	Plebanowce		32	201108_5.0037	136	2	3	304
2489	Plebanowce		32	201108_5.0037	136	2	3	70
2490	Plebanowce		33	201108_5.0037	134	2	3	65
2491	Plebanowce		33	201108_5.0037	134	2	3	214
2492	Plebanowce		33	201108_5.0037	134	2	3	1
2493	Plebanowce		34	201108_5.0037	132/1	2	3	215
2494	Plebanowce		35	201108_5.0037	122	2	3	187
2495	Plebanowce		35	201108_5.0037	122	2	3	17
2496	Plebanowce		35	201108_5.0037	122	2	3	16
2497	Plebanowce		35	201108_5.0037	122	2	3	47
2498	Plebanowce		36	201108_5.0037	7/2	2	3	167
2499	Plebanowce		36	201108_5.0037	7/2	2	3	11
2500	Plebanowce		36	201108_5.0037	7/2	2	3	12
2501	Plebanowce		36	201108_5.0037	7/2	2	3	58
2502	Plebanowce		36	201108_5.0037	7/2	2	3	192
2503	Plebanowce		36	201108_5.0037	7/2	2	3	34
2504	Plebanowce		37	201108_5.0037	5	1	3	85
2505	Plebanowce		40	201108_5.0037	110/1	2	3	64
2506	Plebanowce		40	201108_5.0037	110/1	2	3	242
2507	Plebanowce		40	201108_5.0037	110/1	2	3	17
2508	Plebanowce		34a	201108_5.0037	131/2	2	3	116
2509	Podkamionka		3	201108_5.0038	154	2	3	119
2510	Podkamionka		4	201108_5.0038	153	2	3	238
2511	Podkamionka		4	201108_5.0038	153	2	3	315
2512	Podkamionka		6	201108_5.0038	151	2	3	83
2513	Podkamionka		6	201108_5.0038	151	2	3	212
2514	Podkamionka		6	201108_5.0038	151	2	3	27
2515	Podkamionka		9	201108_5.0038	171	2	3	215
2516	Podkamionka		10	201108_5.0038	146	2	3	6
2517	Podkamionka		12	201108_5.0038	173	2	3	42
2518	Podkamionka		12	201108_5.0038	173	2	3	214
2519	Podkamionka		13	201108_5.0038	174	2	3	113
2520	Podkamionka		13	201108_5.0038	174	2	3	59
2521	Podkamionka		14	201108_5.0038	140	2	3	92
2522	Podkamionka		16	201108_5.0038	175	2	3	47
2523	Podkamionka		18	201108_5.0038	136	2	3	120
2524	Podkamionka		19	201108_5.0038	177	2	3	107
2525	Podkamionka		19	201108_5.0038	177	2	3	103
2526	Podkamionka		20	201108_5.0038	178	2	3	51
2527	Podkamionka		21	201108_5.0038	179	2	3	313
2528	Podkamionka		22	201108_5.0038	180	2	3	192



Lp.	Miejscowość	Ulica	Nr domu	Nr obrębu	Nr działki	Typ płyt***	Stan płyt**	Ilość płyt a-c w m ^{2*}
2529	Podkamionka		24	201108_5.0038	182	2	3	110
2530	Podkamionka		25	201108_5.0038	128	2	3	151
2531	Podkamionka		25	201108_5.0038	128	2	3	25
2532	Podkamionka		25	201108_5.0038	128	2	3	23
2533	Podkamionka		25	201108_5.0038	128	2	3	34
2534	Podkamionka		25	201108_5.0038	128	2	3	105
2535	Podkamionka		29	201108_5.0038	185	2	3	197
2536	Podkamionka		29	201108_5.0038	185	2	3	174
2537	Podkamionka		29	201108_5.0038	185	2	3	74
2538	Podkamionka		29	201108_5.0038	185	2	3	15
2539	Podkamionka		29	201108_5.0038	185	2	3	11
2540	Podkamionka		29	201108_5.0038	185	2	3	45
2541	Podkamionka		30	201108_5.0038	186	2	3	416
2542	Podkamionka		30	201108_5.0038	186	2	3	296
2543	Podkamionka		31	201108_5.0038	187	2	3	238
2544	Podkamionka		31	201108_5.0038	187	2	3	136
2545	Podkamionka		32	201108_5.0038	117/2	2	3	132
2546	Podkamionka		35	201108_5.0038	190	2	3	47
2547	Podkamionka		35	201108_5.0038	190	2	3	143
2548	Podkamionka		35	201108_5.0038	190	2	3	263
2549	Podkamionka		35	201108_5.0038	190	2	3	1
2550	Podkamionka		36	201108_5.0038	192	2	3	221
2551	Podkamionka		36	201108_5.0038	192	2	3	23
2552	Podkamionka		36	201108_5.0038	192	2	3	346
2553	Podkamionka		38	201108_5.0038	195	2	3	397
2554	Podkamionka		38	201108_5.0038	195	2	3	144
2555	Podkamionka		38	201108_5.0038	194/2	2	3	151
2556	Podkamionka		40	201108_5.0038	200	2	3	92
2557	Podkamionka		40	201108_5.0038	200	2	3	231
2558	Podkamionka		41	201108_5.0038	202/1	2	3	27
2559	Podkamionka		1a	201108_5.0038	157	2	3	72
2560	Podkamionka		BN	201108_5.0038	188	2	3	269
2561	Podkamionka		BN	201108_5.0038	188	2	3	61
2562	Podkamionka		BN	201108_5.0038	188	2	3	243
2563	Polanki		1	201108_5.0039	47	2	3	85
2564	Polanki		3	201108_5.0039	62	2	3	163
2565	Polanki		3	201108_5.0039	62	2	3	153
2566	Polanki		4	201108_5.0039	57	2	3	48
2567	Polanki		5	201108_5.0039	53	2	3	150
2568	Polanki		6	201108_5.0039	36	2	3	215
2569	Polanki		6	201108_5.0039	36	2	3	40



Lp.	Miejscowość	Ulica	Nr domu	Nr obrębu	Nr działki	Typ płyt***	Stan płyt**	Ilość płyt a-c w m ^{2*}
2570	Polanki		7	201108_5.0039	26/2	2	3	48
2571	Polanki		14	201108_5.0039	45	2	3	109
2572	Polanki		15	201108_5.0039	40	2	3	170
2573	Polanki		19	201108_5.0039	71	2	3	68
2574	Polanki		19	201108_5.0039	71	2	3	24
2575	Polanki		14a	201108_5.0039	43	2	3	199
2576	Poniatowicze		1	201108_5.0040	252/6	2	3	257
2577	Poniatowicze		2	201108_5.0040	249/15	2	3	115
2578	Poniatowicze		2	201108_5.0040	249/15	2	3	313
2579	Poniatowicze		2	201108_5.0040	249/15	2	3	22
2580	Poniatowicze		2	201108_5.0040	249/15	2	3	15
2581	Poniatowicze		2	201108_5.0040	249/15	2	3	100
2582	Poniatowicze		3	201108_5.0040	238/9	2	3	222
2583	Poniatowicze		3	201108_5.0040	238/9	2	3	406
2584	Poniatowicze		3	201108_5.0040	238/9	2	3	20
2585	Poniatowicze		3	201108_5.0040	238/9	2	3	57
2586	Poniatowicze		3	201108_5.0040	238/9	2	3	23
2587	Poniatowicze		4	201108_5.0040	207/17	2	3	301
2588	Poniatowicze		4	201108_5.0040	207/17	2	3	194
2589	Poniatowicze		5	201108_5.0040	207/21	2	3	134
2590	Poniatowicze		5	201108_5.0040	207/21	2	3	188
2591	Poniatowicze		8	201108_5.0040	236/8	2	3	219
2592	Poniatowicze		8	201108_5.0040	236/8	2	3	14
2593	Poniatowicze		8	201108_5.0040	236/8	2	3	13
2594	Poniatowicze		8	201108_5.0040	236/8	2	3	7
2595	Poniatowicze		8	201108_5.0040	236/8	2	3	15
2596	Poniatowicze		8	201108_5.0040	236/8	2	3	328
2597	Poniatowicze		9	201108_5.0040	235/5	2	3	75
2598	Poniatowicze		9	201108_5.0040	235/5	2	3	12
2599	Poniatowicze		9	201108_5.0040	235/5	2	3	252
2600	Poniatowicze		9	201108_5.0040	235/5	2	3	7
2601	Poniatowicze		11	201108_5.0040	233/4	2	3	64
2602	Poniatowicze		11	201108_5.0040	233/4	2	3	30
2603	Poniatowicze		11	201108_5.0040	233/4	2	3	25
2604	Poniatowicze		11	201108_5.0040	233/4	2	3	76
2605	Poniatowicze		11	201108_5.0040	233/4	2	3	335
2606	Poniatowicze		11	201108_5.0040	233/4	2	3	175
2607	Poniatowicze		11	201108_5.0040	233/4	2	3	9
2608	Poniatowicze		11	201108_5.0040	233/4	2	3	79
2609	Poniatowicze		12	201108_5.0040	232/6	2	3	177
2610	Poniatowicze		12	201108_5.0040	232/6	2	3	103



Lp.	Miejscowość	Ulica	Nr domu	Nr obrębu	Nr działki	Typ płyt***	Stan płyt**	Ilość płyt a-c w m ² *
2611	Poniatowicze		12	201108_5.0040	232/6	2	3	99
2612	Poniatowicze		12	201108_5.0040	232/6	2	3	11
2613	Poniatowicze		12	201108_5.0040	232/6	2	3	24
2614	Poniatowicze		13	201108_5.0040	232/17	2	3	170
2615	Poniatowicze		14	201108_5.0040	232/16	2	3	33
2616	Poniatowicze		14	201108_5.0040	232/16	2	3	216
2617	Poniatowicze		15	201108_5.0040	232/4	2	3	238
2618	Poniatowicze		17	201108_5.0040	231/12	2	3	226
2619	Poniatowicze		17	201108_5.0040	231/12	2	3	164
2620	Poniatowicze		19	201108_5.0040	228/8	2	3	86
2621	Poniatowicze		21	201108_5.0040	187/4	2	3	148
2622	Poniatowicze		22	201108_5.0040	187/11	2	3	91
2623	Poniatowicze		23	201108_5.0040	223/2	2	3	184
2624	Poniatowicze		28	201108_5.0040	214	2	3	124
2625	Poniatowicze		29	201108_5.0040	212	2	3	98
2626	Poniatowicze		29	201108_5.0040	212	2	3	256
2627	Poniatowicze		29	201108_5.0040	213	2	3	287
2628	Poniatowicze		29	201108_5.0040	213	2	3	20
2629	Poniatowicze		29	201108_5.0040	213	2	3	22
2630	Poniatowicze		29	201108_5.0040	213	2	3	33
2631	Poniatowicze		30	201108_5.0040	177	2	3	140
2632	Poniatowicze		30	201108_5.0040	178	2	3	66
2633	Poniatowicze		30	201108_5.0040	178	2	3	182
2634	Poniatowicze		31	201108_5.0040	211/1	2	3	58
2635	Poniatowicze		31	201108_5.0040	211/2	2	3	143
2636	Poniatowicze		32	201108_5.0040	176	2	3	247
2637	Poniatowicze		32	201108_5.0040	176	2	3	109
2638	Poniatowicze		33	201108_5.0040	209	2	3	359
2639	Poniatowicze		33	201108_5.0040	209	2	3	181
2640	Poniatowicze		33	201108_5.0040	209	2	3	1
2641	Poniatowicze		33	201108_5.0040	209	2	3	143
2642	Poniatowicze		34	201108_5.0040	174	2	3	58
2643	Poniatowicze		34	201108_5.0040	174	2	3	42
2644	Poniatowicze		35	201108_5.0040	208	2	3	17
2645	Poniatowicze		35	201108_5.0040	208	2	3	23
2646	Poniatowicze		36	201108_5.0040	62/7	2	3	283
2647	Poniatowicze		36	201108_5.0040	62/7	2	3	144
2648	Poniatowicze		36	201108_5.0040	62/7	2	3	385
2649	Poniatowicze		37	201108_5.0040	44	2	3	48
2650	Poniatowicze		37	201108_5.0040	45/1	2	3	147
2651	Poniatowicze		38	201108_5.0040	43	2	3	190



Lp.	Miejscowość	Ulica	Nr domu	Nr obrębu	Nr działki	Typ płyt***	Stan płyt**	Ilość płyt a-c w m ^{2*}
2652	Poniatowicze		38	201108_5.0040	43	2	3	175
2653	Poniatowicze		39	201108_5.0040	42/4	2	3	141
2654	Poniatowicze		39	201108_5.0040	42/4	2	3	34
2655	Poniatowicze		39	201108_5.0040	42/4	2	3	28
2656	Poniatowicze		39	201108_5.0040	42/4	2	3	129
2657	Poniatowicze		39	201108_5.0040	42/4	2	3	33
2658	Poniatowicze		39	201108_5.0040	42/4	2	3	72
2659	Poniatowicze		39	201108_5.0040	42/4	1	3	141
2660	Poniatowicze		40	201108_5.0040	41/2	2	3	373
2661	Poniatowicze		40	201108_5.0040	41/2	2	3	233
2662	Poniatowicze		40	201108_5.0040	41/2	2	3	317
2663	Poniatowicze		41	201108_5.0040	39/3	2	3	136
2664	Poniatowicze		41	201108_5.0040	39/3	2	3	672
2665	Poniatowicze		41	201108_5.0040	39/3	2	3	35
2666	Poniatowicze		42	201108_5.0040	38/1	2	3	242
2667	Poniatowicze		42	201108_5.0040	38/1	2	3	92
2668	Poniatowicze		42	201108_5.0040	38/1	2	3	21
2669	Poniatowicze		44	201108_5.0040	57/15	2	3	260
2670	Poniatowicze		44	201108_5.0040	57/15	2	3	110
2671	Poniatowicze		44	201108_5.0040	57/15	2	3	42
2672	Poniatowicze		45	201108_5.0040	37/1	1	3	103
2673	Poniatowicze		46	201108_5.0040	36/4	2	3	211
2674	Poniatowicze		46	201108_5.0040	36/4	2	3	99
2675	Poniatowicze		46	201108_5.0040	36/4	2	3	28
2676	Poniatowicze		47	201108_5.0040	35/1	2	3	157
2677	Poniatowicze		47	201108_5.0040	35/2	2	3	151
2678	Poniatowicze		49	201108_5.0040	57/16	2	3	197
2679	Poniatowicze		49	201108_5.0040	57/16	2	3	21
2680	Poniatowicze		49	201108_5.0040	57/16	2	3	247
2681	Poniatowicze		49	201108_5.0040	57/18	2	3	79
2682	Poniatowicze		49	201108_5.0040	57/18	2	3	20
2683	Poniatowicze		50	201108_5.0040	34	2	3	187
2684	Poniatowicze		50	201108_5.0040	34	2	3	52
2685	Poniatowicze		50	201108_5.0040	34	2	3	180
2686	Poniatowicze		50	201108_5.0040	34	2	3	266
2687	Poniatowicze		50	201108_5.0040	34	2	3	62
2688	Poniatowicze		50	201108_5.0040	34	2	3	366
2689	Poniatowicze		51	201108_5.0040	56/2	2	3	290
2690	Poniatowicze		51	201108_5.0040	56/2	2	3	31
2691	Poniatowicze		51	201108_5.0040	56/2	2	3	151
2692	Poniatowicze		51	201108_5.0040	56/2	2	3	16



Lp.	Miejscowość	Ulica	Nr domu	Nr obrębu	Nr działki	Typ płyt***	Stan płyt**	Ilość płyt a-c w m ² *
2693	Poniatowicze		51	201108_5.0040	56/2	2	3	225
2694	Poniatowicze		51	201108_5.0040	56/2	2	3	137
2695	Poniatowicze		51	201108_5.0040	56/2	2	3	226
2696	Poniatowicze		52	201108_5.0040	56/1	2	3	42
2697	Poniatowicze		52	201108_5.0040	56/1	2	3	75
2698	Poniatowicze		53	201108_5.0040	15/2	2	3	124
2699	Poniatowicze		54	201108_5.0040	50/1	2	3	113
2700	Poniatowicze		55	201108_5.0040	49/2	2	3	103
2701	Poniatowicze		60	201108_5.0040	48/1	2	3	157
2702	Poniatowicze		61	201108_5.0040	10	2	3	154
2703	Poniatowicze		61	201108_5.0040	10	2	3	228
2704	Poniatowicze		61	201108_5.0040	10	2	3	10
2705	Poniatowicze		61	201108_5.0040	10	2	3	372
2706	Poniatowicze		62	201108_5.0040	9/1	2	3	110
2707	Poniatowicze		63	201108_5.0040	14	2	3	235
2708	Poniatowicze		63	201108_5.0040	14	2	3	247
2709	Poniatowicze		64	201108_5.0040	13	2	3	260
2710	Poniatowicze		64	201108_5.0040	13	2	3	120
2711	Poniatowicze		65	201108_5.0040	11/3	2	3	291
2712	Poniatowicze		65	201108_5.0040	11/3	2	3	404
2713	Poniatowicze		65	201108_5.0040	11/3	2	3	185
2714	Poniatowicze		66	201108_5.0040	1/5	2	3	112
2715	Poniatowicze		67	201108_5.0040	1/1	2	3	137
2716	Poniatowicze		67	201108_5.0040	1/1	2	3	68
2717	Poniatowicze		67	201108_5.0040	1/1	2	3	110
2718	Poniatowicze		67	201108_5.0040	1/1	2	3	95
2719	Poniatowicze		67	201108_5.0040	1/1	2	3	124
2720	Poniatowicze		35a	201108_5.0040	175	2	3	119
2721	Poniatowicze		35a	201108_5.0040	175	2	3	163
2722	Pucilki		1	201108_5.0041	266	2	3	141
2723	Pucilki		1	201108_5.0041	266	2	3	27
2724	Pucilki		1	201108_5.0041	266	2	3	31
2725	Pucilki		2	201108_5.0041	267	2	3	107
2726	Pucilki		3	201108_5.0041	269	2	3	313
2727	Pucilki		4	201108_5.0041	270	2	3	231
2728	Pucilki		7	201108_5.0041	273/2	2	3	95
2729	Pucilki		8	201108_5.0041	275	2	3	273
2730	Pucilki		8	201108_5.0041	275	2	3	164
2731	Pucilki		8	201108_5.0041	275	2	3	54
2732	Pucilki		8	201108_5.0041	275	2	3	39
2733	Pucilki		8	201108_5.0041	275	2	3	28



Lp.	Miejscowość	Ulica	Nr domu	Nr obrębu	Nr działki	Typ płyt***	Stan płyt**	Ilość płyt a-c w m ² *
2734	Puciłki		10	201108_5.0041	279/2	2	3	161
2735	Puciłki		10	201108_5.0041	279/2	1	3	133
2736	Puciłki		11	201108_5.0041	277/1	2	3	103
2737	Puciłki		14	201108_5.0041	281	2	3	137
2738	Puciłki		14	201108_5.0041	281	2	3	298
2739	Puciłki		15	201108_5.0041	285	2	3	256
2740	Puciłki		16	201108_5.0041	284	2	3	250
2741	Puciłki		16	201108_5.0041	284	2	3	14
2742	Puciłki		21	201108_5.0041	289/2	2	3	221
2743	Puciłki		21	201108_5.0041	289/2	2	3	157
2744	Puciłki		22	201108_5.0041	291/1	2	3	208
2745	Puciłki		22	201108_5.0041	291/1	2	3	339
2746	Puciłki		22	201108_5.0041	291/1	2	3	116
2747	Puciłki		23	201108_5.0041	209/2	2	3	301
2748	Puciłki		23	201108_5.0041	209/2	2	3	150
2749	Puciłki		24	201108_5.0041	214/7	2	3	426
2750	Puciłki		24	201108_5.0041	214/7	2	3	471
2751	Puciłki		25	201108_5.0041	216/7	2	3	99
2752	Puciłki		27	201108_5.0041	303/2	2	3	448
2753	Puciłki		27	201108_5.0041	303/2	2	3	106
2754	Puciłki		27	201108_5.0041	303/2	2	3	351
2755	Puciłki		27	201108_5.0041	303/2	2	3	13
2756	Puciłki		27	201108_5.0041	303/2	2	3	35
2757	Puciłki		27	201108_5.0041	303/2	2	3	22
2758	Puciłki		29	201108_5.0041	316/4	2	3	69
2759	Puciłki		29	201108_5.0041	316/4	2	3	33
2760	Puciłki		29	201108_5.0041	316/4	2	3	20
2761	Puciłki		30	201108_5.0041	312/1	2	3	339
2762	Puciłki		33	201108_5.0041	252/1	2	3	120
2763	Puciłki		33	201108_5.0041	252/1	2	3	209
2764	Puciłki		33	201108_5.0041	252/1	2	3	133
2765	Puciłki		34	201108_5.0041	254/9	2	3	256
2766	Puciłki		34	201108_5.0041	254/9	2	3	307
2767	Puciłki		34	201108_5.0041	254/9	2	3	88
2768	Puciłki		35	201108_5.0041	255/1	2	3	89
2769	Puciłki		35	201108_5.0041	255/1	2	3	119
2770	Puciłki		35	201108_5.0041	255/1	2	3	28
2771	Puciłki		35	201108_5.0041	255/1	2	3	317
2772	Puciłki		35	201108_5.0041	255/1	2	3	211
2773	Puciłki		35	201108_5.0041	255/1	2	3	34
2774	Puciłki		35	201108_5.0041	255/1	2	3	402



Lp.	Miejscowość	Ulica	Nr domu	Nr obrębu	Nr działki	Typ płyt***	Stan płyt**	Ilość płyt a-c w m ^{2*}
2775	Puciłki		35	201108_5.0041	255/1	2	3	204
2776	Puciłki		36	201108_5.0041	256/5	2	3	396
2777	Puciłki		36	201108_5.0041	256/5	2	3	64
2778	Puciłki		BN	201108_5.0041	200/3	2	3	30
2779	Sierbowce		1	201108_5.0044	48/2	2	3	331
2780	Sierbowce		1	201108_5.0044	48/2	2	3	100
2781	Sierbowce		1	201108_5.0044	48/2	2	3	22
2782	Sierbowce		1	201108_5.0044	48/2	2	3	337
2783	Sierbowce		1	201108_5.0044	48/2	2	3	44
2784	Sierbowce		2	201108_5.0044	83/1	2	3	92
2785	Sierbowce		2	201108_5.0044	83/1	2	3	325
2786	Sierbowce		4	201108_5.0044	81	2	3	342
2787	Sierbowce		4	201108_5.0044	81	2	3	317
2788	Sierbowce		5	201108_5.0044	87	2	3	233
2789	Sierbowce		6	201108_5.0044	92/3	2	3	107
2790	Sierbowce		6	201108_5.0044	92/3	2	3	54
2791	Sierbowce		6	201108_5.0044	92/3	2	3	147
2792	Sierbowce		6	201108_5.0044	92/3	2	3	54
2793	Sierbowce		7	201108_5.0044	94/6	2	3	170
2794	Sierbowce		7	201108_5.0044	94/6	2	3	296
2795	Sierbowce		8	201108_5.0044	97/3	2	3	297
2796	Sierbowce		8	201108_5.0044	97/3	2	3	382
2797	Sierbowce		8	201108_5.0044	97/3	2	3	85
2798	Sierbowce		8	201108_5.0044	97/3	2	3	103
2799	Sierbowce		9	201108_5.0044	53/4	2	3	284
2800	Sierbowce		9	201108_5.0044	53/4	2	3	80
2801	Sierbowce		11	201108_5.0044	105	2	3	112
2802	Sierbowce		11	201108_5.0044	105	2	3	74
2803	Sierbowce		11	201108_5.0044	105	2	3	621
2804	Sierbowce		12	201108_5.0044	65/3	2	3	365
2805	Sierbowce		12	201108_5.0044	65/3	2	3	19
2806	Sierbowce		12	201108_5.0044	103	2	3	236
2807	Sierbowce		12	201108_5.0044	103	2	3	52
2808	Sierbowce		13	201108_5.0044	573/1	2	3	238
2809	Sierbowce		14	201108_5.0044	59/2	2	3	163
2810	Sierbowce		14	201108_5.0044	59/2	2	3	281
2811	Sierbowce		14	201108_5.0044	59/2	2	3	214
2812	Sierbowce		22	201108_5.0044	45/1	2	3	303
2813	Sierbowce		10a	201108_5.0044	60/3	2	3	192
2814	Sierbowce		10a	201108_5.0044	60/3	2	3	15
2815	Sierbowce		10a	201108_5.0044	60/3	2	3	71



Lp.	Miejscowość	Ulica	Nr domu	Nr obrębu	Nr działki	Typ płyt***	Stan płyt**	Ilość płyt a-c w m ² *
2816	Sierbowce		10a	201108_5.0044	60/3	2	3	492
2817	Sierbowce		10a	201108_5.0044	60/3	2	3	49
2818	Sierbowce		10a	201108_5.0044	60/3	2	3	523
2819	Sierbowce		10a	201108_5.0044	60/3	2	3	65
2820	Sierbowce		10a	201108_5.0044	60/3	2	3	25
2821	Słojniki		1	201108_5.0045	427	2	3	35
2822	Słojniki		5	201108_5.0045	558	2	3	219
2823	Słojniki		5	201108_5.0045	558	1	3	69
2824	Słojniki		8	201108_5.0045	562	2	3	235
2825	Słojniki		8	201108_5.0045	561	2	3	127
2826	Słojniki		10	201108_5.0045	518	2	3	274
2827	Słojniki		10	201108_5.0045	518	2	3	279
2828	Słojniki		11	201108_5.0045	563	2	3	443
2829	Słojniki		11	201108_5.0045	563	2	3	208
2830	Słojniki		13	201108_5.0045	519	2	3	165
2831	Słojniki		13	201108_5.0045	519	2	3	238
2832	Słojniki		13	201108_5.0045	519	2	3	27
2833	Słojniki		13	201108_5.0045	519	2	3	8
2834	Słojniki		15	201108_5.0045	566	2	3	29
2835	Słojniki		15	201108_5.0045	566	2	3	240
2836	Słojniki		16	201108_5.0045	567	2	3	103
2837	Słojniki		18	201108_5.0045	522	2	3	107
2838	Słojniki		18	201108_5.0045	522	2	3	8
2839	Słojniki		18	201108_5.0045	522	2	3	14
2840	Słojniki		18	201108_5.0045	522	2	3	20
2841	Słojniki		18	201108_5.0045	522	2	3	34
2842	Słojniki		19	201108_5.0045	569	2	3	201
2843	Słojniki		23	201108_5.0045	526	2	3	139
2844	Słojniki		25	201108_5.0045	527	2	3	462
2845	Słojniki		25	201108_5.0045	527	2	3	290
2846	Słojniki		25	201108_5.0045	527	2	3	16
2847	Słojniki		25	201108_5.0045	527	2	3	20
2848	Słojniki		25	201108_5.0045	527	2	3	20
2849	Słojniki		27	201108_5.0045	573	2	3	194
2850	Słojniki		27	201108_5.0045	573	2	3	77
2851	Słojniki		27	201108_5.0045	573	2	3	120
2852	Słojniki		28	201108_5.0045	528	2	3	283
2853	Słojniki		28	201108_5.0045	528	2	3	130
2854	Słojniki		30	201108_5.0045	574	2	3	115
2855	Słojniki		30	201108_5.0045	574	2	3	21
2856	Słojniki		32	201108_5.0045	576	2	3	82



Lp.	Miejscowość	Ulica	Nr domu	Nr obrębu	Nr działki	Typ płyt***	Stan płyt**	Ilość płyt a-c w m ² *
2857	Słojniki		33	201108_5.0045	532	2	3	18
2858	Słojniki		33	201108_5.0045	532	2	3	127
2859	Słojniki		33	201108_5.0045	531	2	3	75
2860	Słojniki		33	201108_5.0045	531	2	3	106
2861	Słojniki		36	201108_5.0045	535	1	3	11
2862	Słojniki		36	201108_5.0045	534	1	3	78
2863	Słojniki		37	201108_5.0045	578	1	3	106
2864	Słojniki		39	201108_5.0045	431	2	3	24
2865	Słojniki		39	201108_5.0045	431	2	3	47
2866	Słojniki		39	201108_5.0045	431	2	3	139
2867	Słojniki		39	201108_5.0045	431	2	3	6
2868	Słojniki		41	201108_5.0045	382/1	2	3	151
2869	Słojniki		43	201108_5.0045	542	2	3	181
2870	Słojniki		43	201108_5.0045	542	2	3	12
2871	Słojniki		43	201108_5.0045	542	2	3	195
2872	Słojniki		43	201108_5.0045	542	2	3	76
2873	Słojniki		44	201108_5.0045	543	2	3	249
2874	Słojniki		44	201108_5.0045	543	2	3	266
2875	Słojniki		44	201108_5.0045	543	2	3	4
2876	Słojniki		45	201108_5.0045	608	2	3	321
2877	Słojniki		45	201108_5.0045	608	2	3	22
2878	Słojniki		48	201108_5.0045	600	2	3	328
2879	Słojniki		48	201108_5.0045	600	2	3	225
2880	Słojniki		48	201108_5.0045	600	2	3	46
2881	Słojniki		51	201108_5.0045	637	2	3	180
2882	Słojniki		51	201108_5.0045	637	2	3	15
2883	Słojniki		52	201108_5.0045	638	2	3	57
2884	Słojniki		52	201108_5.0045	638	2	3	42
2885	Słojniki		53	201108_5.0045	659	2	3	284
2886	Słojniki		53	201108_5.0045	659	2	3	86
2887	Słojniki		BN	201108_5.0045	549	2	3	19
2888	Smolanka		1	201108_5.0046	86/4	2	3	62
2889	Smolanka		3	201108_5.0046	85	2	3	153
2890	Smolanka		3	201108_5.0046	85	2	3	372
2891	Smolanka		3	201108_5.0046	85	2	3	25
2892	Smolanka		4	201108_5.0046	35	2	3	223
2893	Smolanka		4	201108_5.0046	35	2	3	144
2894	Smolanka		4	201108_5.0046	35	2	3	15
2895	Smolanka		4	201108_5.0046	35	2	3	33
2896	Smolanka		4	201108_5.0046	35	2	3	31
2897	Smolanka		5	201108_5.0046	36	2	3	28



Lp.	Miejscowość	Ulica	Nr domu	Nr obrębu	Nr działki	Typ płyt***	Stan płyt**	Ilość płyt a-c w m ² *
2898	Smolanka		5	201108_5.0046	36	2	3	281
2899	Smolanka		5	201108_5.0046	36	2	3	33
2900	Smolanka		5	201108_5.0046	36	2	3	212
2901	Smolanka		6	201108_5.0046	37	2	3	171
2902	Smolanka		6	201108_5.0046	37	2	3	328
2903	Smolanka		6	201108_5.0046	37	2	3	139
2904	Smolanka		7	201108_5.0046	90	2	3	143
2905	Smolanka		9	201108_5.0046	32	2	3	102
2906	Smolanka		9	201108_5.0046	32	2	3	58
2907	Smolanka		9	201108_5.0046	40	2	3	170
2908	Smolanka		10	201108_5.0046	41	2	3	164
2909	Smolanka		10	201108_5.0046	41	2	3	115
2910	Smolanka		10	201108_5.0046	41	2	3	139
2911	Smolanka		10	201108_5.0046	41	2	3	37
2912	Smolanka		12	201108_5.0046	97	2	3	168
2913	Smolanka		12	201108_5.0046	97	2	3	332
2914	Smolanka		12	201108_5.0046	97	2	3	50
2915	Smolanka		18	201108_5.0046	47	2	3	18
2916	Smolanka		18	201108_5.0046	47	2	3	81
2917	Smolanka		18	201108_5.0046	47	2	3	20
2918	Smolanka		18	201108_5.0046	47	2	3	25
2919	Smolanka		18	201108_5.0046	47	2	3	62
2920	Smolanka		18	201108_5.0046	47	2	3	23
2921	Smolanka		19	201108_5.0046	48	2	3	32
2922	Smolanka		19	201108_5.0046	48	2	3	252
2923	Smolanka		19	201108_5.0046	48	2	3	54
2924	Smolanka		19	201108_5.0046	48	2	3	11
2925	Smolanka		19	201108_5.0046	48	2	3	10
2926	Smolanka		19	201108_5.0046	48	2	3	132
2927	Smolanka		19	201108_5.0046	48	2	3	14
2928	Smolanka		19	201108_5.0046	48	2	3	14
2929	Smolanka		21	201108_5.0046	49/2	2	3	22
2930	Smolanka		21	201108_5.0046	49/1	2	3	19
2931	Smolanka		22	201108_5.0046	106/1	2	3	18
2932	Smolanka		23	201108_5.0046	128/2	2	3	123
2933	Smolanka		24	201108_5.0046	53	2	3	400
2934	Smolanka		24	201108_5.0046	107/1	2	3	174
2935	Smolanka		24	201108_5.0046	107/2	2	3	246
2936	Smolanka		24	201108_5.0046	107/2	2	3	262
2937	Smolanka		5a	201108_5.0046	89	2	3	10
2938	Smolanka		BN	201108_5.0046	43	2	3	48



Lp.	Miejscowość	Ulica	Nr domu	Nr obrębu	Nr działki	Typ płyt***	Stan płyt**	Ilość płyt a-c w m ² *
2939	Smolanka		BN	201108_5.0046	43	2	3	85
2940	Smolanka		BN	201108_5.0046	43	2	3	102
2941	Smolanka		BN	201108_5.0046	128/1	2	3	14
2942	Sokolany		4	201108_5.0047	155	2	3	276
2943	Sokolany		4	201108_5.0047	155	2	3	49
2944	Sokolany		4	201108_5.0047	155	2	3	26
2945	Sokolany		5	201108_5.0047	156	2	3	266
2946	Sokolany		5	201108_5.0047	156	2	3	29
2947	Sokolany		5	201108_5.0047	156	2	3	274
2948	Sokolany		5	201108_5.0047	156	2	3	14
2949	Sokolany		5	201108_5.0047	156	2	3	13
2950	Sokolany		6	201108_5.0047	314	2	3	185
2951	Sokolany		6	201108_5.0047	314	2	3	222
2952	Sokolany		7	201108_5.0047	157	2	3	48
2953	Sokolany		7	201108_5.0047	157	2	3	273
2954	Sokolany		8	201108_5.0047	312/1	2	3	33
2955	Sokolany		8	201108_5.0047	312/1	2	3	163
2956	Sokolany		8	201108_5.0047	312/1	2	3	51
2957	Sokolany		8	201108_5.0047	312/1	2	3	34
2958	Sokolany		8	201108_5.0047	312/1	2	3	349
2959	Sokolany		8	201108_5.0047	312/1	2	3	102
2960	Sokolany		9	201108_5.0047	158	2	3	332
2961	Sokolany		9	201108_5.0047	158	2	3	165
2962	Sokolany		10	201108_5.0047	310/3	1	3	113
2963	Sokolany		10	201108_5.0047	310/3	2	3	12
2964	Sokolany		10	201108_5.0047	310/3	2	3	156
2965	Sokolany		10	201108_5.0047	310/3	2	3	14
2966	Sokolany		13	201108_5.0047	308/4	2	3	134
2967	Sokolany		13	201108_5.0047	308/4	2	3	269
2968	Sokolany		15	201108_5.0047	307/7	2	3	272
2969	Sokolany		15	201108_5.0047	307/7	2	3	313
2970	Sokolany		16	201108_5.0047	307/5	2	3	438
2971	Sokolany		16	201108_5.0047	307/5	2	3	158
2972	Sokolany		19	201108_5.0047	275	2	3	106
2973	Sokolany		21	201108_5.0047	92/2	2	3	414
2974	Sokolany		24	201108_5.0047	267	2	3	136
2975	Sokolany		24	201108_5.0047	268	2	3	154
2976	Sokolany		24	201108_5.0047	268	2	3	12
2977	Sokolany		24	201108_5.0047	268	2	3	31
2978	Sokolany		25	201108_5.0047	299/1	2	3	410
2979	Sokolany		25	201108_5.0047	299/1	2	3	83



Lp.	Miejscowość	Ulica	Nr domu	Nr obrębu	Nr działki	Typ płyt***	Stan płyt**	Ilość płyt a-c w m ² *
2980	Sokolany		25	201108_5.0047	299/1	2	3	201
2981	Sokolany		25	201108_5.0047	299/1	2	3	10
2982	Sokolany		25	201108_5.0047	299/1	2	3	23
2983	Sokolany		26	201108_5.0047	235	2	3	236
2984	Sokolany		26	201108_5.0047	235	2	3	20
2985	Sokolany		27	201108_5.0047	265	2	3	351
2986	Sokolany		28	201108_5.0047	261/20	2	3	100
2987	Sokolany		28	201108_5.0047	261/20	2	3	136
2988	Sokolany		30	201108_5.0047	233	2	3	92
2989	Sokolany		30	201108_5.0047	233	2	3	163
2990	Sokolany		30	201108_5.0047	233	2	3	55
2991	Sokolany		31	201108_5.0047	218/2	2	3	215
2992	Sokolany		31	201108_5.0047	218/2	2	3	147
2993	Sokolany		32	201108_5.0047	232/1	2	3	10
2994	Sokolany		32	201108_5.0047	232/1	2	3	8
2995	Sokolany		32	201108_5.0047	232/1	2	3	54
2996	Sokolany		33	201108_5.0047	231	2	3	246
2997	Sokolany		34	201108_5.0047	216/2	2	3	363
2998	Sokolany		34	201108_5.0047	216/2	2	3	49
2999	Sokolany		34	201108_5.0047	216/2	2	3	136
3000	Sokolany		34	201108_5.0047	216/2	2	3	34
3001	Sokolany		34	201108_5.0047	216/2	2	3	9
3002	Sokolany		34	201108_5.0047	216/2	2	3	29
3003	Sokolany		35	201108_5.0047	229	2	3	180
3004	Sokolany		35	201108_5.0047	229	2	3	57
3005	Sokolany		36	201108_5.0047	215/2	2	3	41
3006	Sokolany		37	201108_5.0047	251/1	2	3	117
3007	Sokolany		37	201108_5.0047	251/1	2	3	58
3008	Sokolany		37	201108_5.0047	251/1	2	3	249
3009	Sokolany		37	201108_5.0047	251/1	2	3	11
3010	Sokolany		37	201108_5.0047	251/1	2	3	17
3011	Sokolany		37	201108_5.0047	251/1	2	3	202
3012	Sokolany		37	201108_5.0047	251/1	2	3	103
3013	Sokolany		38	201108_5.0047	250/1	2	3	25
3014	Sokolany		38	201108_5.0047	250/1	1	3	105
3015	Sokolany		38	201108_5.0047	250/1	1	3	89
3016	Sokolany		38	201108_5.0047	250/1	2	3	22
3017	Sokolany		40	201108_5.0047	249	2	3	148
3018	Sokolany		41	201108_5.0047	248/1	2	3	202
3019	Sokolany		42	201108_5.0047	247	2	3	231
3020	Sokolany		42	201108_5.0047	247	2	3	129



Lp.	Miejscowość	Ulica	Nr domu	Nr obrębu	Nr działki	Typ płyt***	Stan płyt**	Ilość płyt a-c w m ² *
3021	Sokolany		43	201108_5.0047	246	2	3	132
3022	Sokolany		43	201108_5.0047	246	2	3	10
3023	Sokolany		44	201108_5.0047	245	2	3	71
3024	Sokolany		46	201108_5.0047	76	2	3	263
3025	Sokolany		46	201108_5.0047	76	2	3	170
3026	Sokolany		47	201108_5.0047	459	2	3	204
3027	Sokolany		47	201108_5.0047	459	2	3	29
3028	Sokolany		47	201108_5.0047	459	2	3	139
3029	Sokolany		48	201108_5.0047	57/3	2	3	157
3030	Sokolany		48	201108_5.0047	57/3	2	3	72
3031	Sokolany		48	201108_5.0047	57/3	2	3	65
3032	Sokolany		48	201108_5.0047	57/3	2	3	7
3033	Sokolany		49	201108_5.0047	52/1	2	3	171
3034	Sokolany		49	201108_5.0047	52/3	2	3	24
3035	Sokolany		50	201108_5.0047	23	2	3	410
3036	Sokolany		51	201108_5.0047	20/5	2	3	143
3037	Sokolany		53	201108_5.0047	37/2	2	3	109
3038	Sokolany		53	201108_5.0047	37/2	2	3	273
3039	Sokolany		53	201108_5.0047	37/2	2	3	75
3040	Sokolany		54	201108_5.0047	11/2	2	3	354
3041	Sokolany		54	201108_5.0047	11/2	2	3	209
3042	Sokolany		54	201108_5.0047	11/2	2	3	47
3043	Sokolany		55	201108_5.0047	10/6	2	3	136
3044	Sokolany		55	201108_5.0047	10/6	2	3	317
3045	Sokolany		55	201108_5.0047	10/6	2	3	206
3046	Sokolany		56	201108_5.0047	13	2	3	308
3047	Sokolany		56	201108_5.0047	13	2	3	150
3048	Sokolany		60	201108_5.0047	165/7	2	3	273
3049	Sokolany		60	201108_5.0047	165/7	2	3	11
3050	Sokolany		60	201108_5.0047	165/7	2	3	12
3051	Sokolany		61	201108_5.0047	166/1	2	3	246
3052	Sokolany		62	201108_5.0047	177	2	3	407
3053	Sokolany		62	201108_5.0047	177	2	3	49
3054	Sokolany		62	201108_5.0047	177	2	3	20
3055	Sokolany		62	201108_5.0047	177	2	3	406
3056	Sokolany		62	201108_5.0047	177	2	3	67
3057	Sokolany		62	201108_5.0047	177	2	3	45
3058	Sokolany		63	201108_5.0047	168/2	2	3	205
3059	Sokolany		63	201108_5.0047	168/2	2	3	12
3060	Sokolany		63	201108_5.0047	168/2	2	3	160
3061	Sokolany		63	201108_5.0047	193	2	3	47



Lp.	Miejscowość	Ulica	Nr domu	Nr obrębu	Nr działki	Typ płyt***	Stan płyt**	Ilość płyt a-c w m ² *
3062	Sokolany		64	201108_5.0047	194	2	3	143
3063	Sokolany		64	201108_5.0047	194	2	3	177
3064	Sokolany		64	201108_5.0047	194	2	3	256
3065	Sokolany		65	201108_5.0047	196	2	3	167
3066	Sokolany		65	201108_5.0047	196	2	3	190
3067	Sokolany		66	201108_5.0047	197	2	3	157
3068	Sokolany		66	201108_5.0047	197	2	3	300
3069	Sokolany		66	201108_5.0047	197	2	3	235
3070	Sokolany		68	201108_5.0047	281/1	2	3	318
3071	Sokolany		68	201108_5.0047	281/1	2	3	202
3072	Sokolany		68	201108_5.0047	281/1	2	3	195
3073	Sokolany		68	201108_5.0047	281/1	2	3	23
3074	Sokolany		69	201108_5.0047	288/5	2	3	148
3075	Sokolany		69	201108_5.0047	288/5	2	3	140
3076	Sokolany		70	201108_5.0047	287/5	2	3	164
3077	Sokolany		70	201108_5.0047	287/5	2	3	184
3078	Sokolany		70	201108_5.0047	287/5	2	3	322
3079	Sokolany		71	201108_5.0047	283/1	2	3	118
3080	Sokolany		71	201108_5.0047	283/1	2	3	17
3081	Sokolany		71	201108_5.0047	283/1	2	3	156
3082	Sokolany		71	201108_5.0047	283/1	2	3	56
3083	Sokolany		73	201108_5.0047	294	2	3	161
3084	Sokolany		73	201108_5.0047	294	2	3	305
3085	Sokolany		73	201108_5.0047	294	2	3	407
3086	Sokolany		74	201108_5.0047	289/1	2	3	129
3087	Sokolany		74	201108_5.0047	289/1	2	3	335
3088	Sokolany		74	201108_5.0047	289/1	2	3	31
3089	Sokolany		76	201108_5.0047	330/5	2	3	202
3090	Sokolany		76	201108_5.0047	330/5	2	3	45
3091	Sokolany		76	201108_5.0047	330/5	2	3	393
3092	Sokolany		77	201108_5.0047	297/1	2	3	358
3093	Sokolany		77	201108_5.0047	297/1	2	3	17
3094	Sokolany		77	201108_5.0047	297/1	2	3	17
3095	Sokolany		77	201108_5.0047	297/1	2	3	17
3096	Sokolany		77	201108_5.0047	297/1	2	3	19
3097	Sokolany		77	201108_5.0047	297/1	2	3	65
3098	Sokolany		79	201108_5.0047	346/4	2	3	42
3099	Sokolany		79	201108_5.0047	346/4	2	3	115
3100	Sokolany		79	201108_5.0047	346/4	2	3	11
3101	Sokolany		79	201108_5.0047	346/4	2	3	10
3102	Sokolany		80	201108_5.0047	321/4	2	3	127



Lp.	Miejscowość	Ulica	Nr domu	Nr obrębu	Nr działki	Typ płyt***	Stan płyt**	Ilość płyt a-c w m ² *
3103	Sokolany		81	201108_5.0047	347/2	2	3	102
3104	Sokolany		81	201108_5.0047	347/2	2	3	320
3105	Sokolany		81	201108_5.0047	347/2	2	3	48
3106	Sokolany		81	201108_5.0047	347/2	2	3	15
3107	Sokolany		24a	201108_5.0047	266	2	3	262
3108	Sokolany		24a	201108_5.0047	266	2	3	29
3109	Sokolany		24a	201108_5.0047	266	2	3	19
3110	Sokolany		31a	201108_5.0047	259	2	3	173
3111	Sokolany		31a	201108_5.0047	259	2	3	13
3112	Sokolany		31a	201108_5.0047	259	2	3	42
3113	Sokolany		31a	201108_5.0047	259	2	3	46
3114	Sokolany		45a	201108_5.0047	239	2	3	147
3115	Sokolany		45a	201108_5.0047	239	1	3	91
3116	Sokolany		45a	201108_5.0047	239	2	3	284
3117	Sokolany		45a	201108_5.0047	239	2	3	15
3118	Sokolany		45a	201108_5.0047	239	2	3	12
3119	Sokolany		45a	201108_5.0047	239	2	3	15
3120	Sokolany		45a	201108_5.0047	239	2	3	47
3121	Sokolany		45a	201108_5.0047	239	2	3	95
3122	Sokolany		45a	201108_5.0047	239	2	3	45
3123	Sokolany		45a	201108_5.0047	239	2	3	41
3124	Sokolany		75a	201108_5.0047	328/1	2	3	313
3125	Sokolany		75a	201108_5.0047	328/1	2	3	14
3126	Sokolany		75a	201108_5.0047	328/1	2	3	17
3127	Sokolany		78a	201108_5.0047	326/1	2	3	38
3128	Sokolany		78a	201108_5.0047	326/1	2	3	286
3129	Sokolany		78a	201108_5.0047	326/1	2	3	303
3130	Sokolany		78a	201108_5.0047	326/1	2	3	187
3131	Sokolany		BN	201108_5.0047	228	2	3	66
3132	Sokolany		BN	201108_5.0047	154/3	2	3	103
3133	Sokółka	1 Maja	5	201108_4.0034	1093/1	2	3	180
3134	Sokółka	1 Maja	7	201108_4.0034	1092/2	2	3	45
3135	Sokółka	1 Maja	10	201108_4.0034	938	2	3	102
3136	Sokółka	1 Maja	10	201108_4.0034	938	2	3	192
3137	Sokółka	1 Maja	11	201108_4.0034	3341	2	3	485
3138	Sokółka	1 Maja	19	201108_4.0034	1008/6	2	3	129
3139	Sokółka	1 Maja	21	201108_4.0034	1007	2	3	228
3140	Sokółka	1 Maja	25	201108_4.0034	1001/2	2	3	134
3141	Sokółka	1 Maja	27	201108_4.0034	1001/2	2	3	39
3142	Sokółka	1 Maja	29	201108_4.0034	1001/1	2	3	54
3143	Sokółka	1 Maja	40	201108_4.0034	929/2	2	3	330



Lp.	Miejscowość	Ulica	Nr domu	Nr obrębu	Nr działki	Typ płyt***	Stan płyt**	Ilość płyt a-c w m ² *
3144	Sokółka	1 Maja	40	201108_4.0034	929/2	2	3	106
3145	Sokółka	1 Maja	50	201108_4.0034	926/2	2	3	52
3146	Sokółka	11 Listopada	6	201108_4.0034	1302	2	3	170
3147	Sokółka	11 Listopada	8	201108_4.0034	1303	2	3	165
3148	Sokółka	11 Listopada	10	201108_4.0034	1306	1	3	151
3149	Sokółka	11 Listopada	14	201108_4.0034	1308	2	3	76
3150	Sokółka	11 Listopada	14	201108_4.0034	1308	2	3	41
3151	Sokółka	11 Listopada	23	201108_4.0034	1403	2	3	57
3152	Sokółka	11 Listopada	23	201108_4.0034	1403	2	3	11
3153	Sokółka	11 Listopada	25	201108_4.0034	1404	2	3	164
3154	Sokółka	11 Listopada	25	201108_4.0034	1404	2	3	64
3155	Sokółka	11 Listopada	40	201108_4.0034	1347/1	2	3	53
3156	Sokółka	11 Listopada	8a	201108_4.0034	1304	2	3	120
3157	Sokółka	3 Maja	1	201108_4.0034	188	2	3	74
3158	Sokółka	3 Maja	14	201108_4.0034	333/1	2	3	83
3159	Sokółka	3 Maja	22	201108_4.0034	296	2	3	90
3160	Sokółka	3 Maja	13c	201108_4.0034	71/22	2	3	273
3161	Sokółka	3 Maja	BN	201108_4.0034	71/15	2	3	168
3162	Sokółka	Akacyjowa	13	201108_4.0034	542	2	3	112
3163	Sokółka	Armii Krajowej	9	201108_4.0034	3564	2	3	42
3164	Sokółka	Asnyka	8a	201108_4.0034	1458/4	2	3	14
3165	Sokółka	Barlickiego	1	201108_4.0034	1013	2	3	21
3166	Sokółka	Barlickiego	1	201108_4.0034	1013	2	3	26
3167	Sokółka	Barlickiego	1	201108_4.0034	1013	2	3	31
3168	Sokółka	Barlickiego	4	201108_4.0034	1008/5	2	3	150
3169	Sokółka	Białostocka	7	201108_4.0034	934	2	3	163
3170	Sokółka	Białostocka	9	201108_4.0034	932/2	2	3	414
3171	Sokółka	Białostocka	11	201108_4.0034	931/1	2	3	40
3172	Sokółka	Białostocka	19	201108_4.0034	929/5	2	3	95
3173	Sokółka	Białostocka	24	201108_4.0034	900/2	2	3	124
3174	Sokółka	Białostocka	29	201108_4.0034	925	2	3	141
3175	Sokółka	Białostocka	32	201108_4.0034	896/2	2	3	266
3176	Sokółka	Białostocka	34	201108_4.0034	896/1	2	3	144
3177	Sokółka	Białostocka	41	201108_4.0034	493/2	2	3	4
3178	Sokółka	Białostocka	43	201108_4.0034	492	2	3	141
3179	Sokółka	Białostocka	49	201108_4.0034	450/2	2	3	18
3180	Sokółka	Białostocka	49	201108_4.0034	450/2	2	3	170
3181	Sokółka	Białostocka	49	201108_4.0034	450/2	2	3	41
3182	Sokółka	Białostocka	51	201108_4.0034	449	2	3	123
3183	Sokółka	Białostocka	61	201108_4.0034	425	2	3	225
3184	Sokółka	Białostocka	66	201108_4.0034	388	1	3	76



Lp.	Miejscowość	Ulica	Nr domu	Nr obrębu	Nr działki	Typ płyt***	Stan płyt**	Ilość płyt a-c w m ² *
3185	Sokółka	Białostocka	69	201108_4.0034	417/1	2	3	141
3186	Sokółka	Białostocka	69	201108_4.0034	417/1	2	3	34
3187	Sokółka	Białostocka	69	201108_4.0034	417/1	2	3	16
3188	Sokółka	Białostocka	69	201108_4.0034	417/1	2	3	76
3189	Sokółka	Białostocka	76	201108_4.0034	379	2	3	92
3190	Sokółka	Białostocka	76	201108_4.0034	379	2	3	190
3191	Sokółka	Białostocka	82	201108_4.0034	375	2	3	117
3192	Sokółka	Białostocka	83	201108_4.0034	406	2	3	150
3193	Sokółka	Białostocka	86	201108_4.0034	369	2	3	192
3194	Sokółka	Białostocka	86	201108_4.0034	369	2	3	27
3195	Sokółka	Białostocka	91	201108_4.0034	4112	2	3	304
3196	Sokółka	Białostocka	93	201108_4.0034	2221/2	2	3	127
3197	Sokółka	Białostocka	93	201108_4.0034	2221/2	1	3	62
3198	Sokółka	Białostocka	98	201108_4.0034	358	2	3	6
3199	Sokółka	Białostocka	98	201108_4.0034	358	2	3	117
3200	Sokółka	Białostocka	100	201108_4.0034	3098	2	3	96
3201	Sokółka	Białostocka	100	201108_4.0034	3098	2	3	7
3202	Sokółka	Białostocka	123	201108_4.0034	2168/2	2	3	14
3203	Sokółka	Białostocka	127	201108_4.0034	2167/3	2	3	67
3204	Sokółka	Białostocka	128	201108_4.0034	179/1	2	3	300
3205	Sokółka	Białostocka	134	201108_4.0034	168	2	3	154
3206	Sokółka	Białostocka	154	201108_4.0034	2125	1	3	91
3207	Sokółka	Białostocka	3/5	201108_4.0034	936	2	3	221
3208	Sokółka	Bony	15	201108_4.0034	3209	2	3	165
3209	Sokółka	Bony	21	201108_4.0034	3238	2	3	20
3210	Sokółka	Broniewskiego	10	201108_4.0034	1583/3	3	3	186
3211	Sokółka	Broniewskiego	10	201108_4.0034	1583/3	3	3	156
3212	Sokółka	Broniewskiego	28	201108_4.0034	4237/1	3	3	220
3213	Sokółka	Broniewskiego	28	201108_4.0034	4237/1	3	3	220
3214	Sokółka	Broniewskiego	28	201108_4.0034	4237/1	3	3	220
3215	Sokółka	Broniewskiego	28	201108_4.0034	4237/1	3	3	220
3216	Sokółka	Cicha	6	201108_4.0034	2770	2	3	11
3217	Sokółka	Cicha	10	201108_4.0034	2675	2	3	58
3218	Sokółka	Cicha	13	201108_4.0034	2710	2	3	38
3219	Sokółka	Cicha	13	201108_4.0034	2710	2	3	6
3220	Sokółka	Cicha	BN	201108_4.0034	2712/2	2	3	21
3221	Sokółka	Dąbrowskiego	11	201108_4.0034	393/1	2	3	24
3222	Sokółka	Dąbrowskiego	11	201108_4.0034	393/1	2	3	93
3223	Sokółka	Dąbrowskiego	13	201108_4.0034	342	2	3	20
3224	Sokółka	Dąbrowskiego	20	201108_4.0034	808	2	3	12
3225	Sokółka	Dąbrowskiego	30	201108_4.0034	762	2	3	91



Lp.	Miejscowość	Ulica	Nr domu	Nr obrębu	Nr działki	Typ płyt***	Stan płyt**	Ilość płyt a-c w m ² *
3226	Sokółka	Dąbrowskiego	31	201108_4.0034	313	2	3	153
3227	Sokółka	Dąbrowskiego	34	201108_4.0034	760	2	3	140
3228	Sokółka	Dąbrowskiego	36	201108_4.0034	759	1	3	79
3229	Sokółka	Dąbrowskiego	45	201108_4.0034	303/2	2	3	137
3230	Sokółka	Dąbrowskiego	46	201108_4.0034	678	2	3	56
3231	Sokółka	Dąbrowskiego	59	201108_4.0034	259/2	2	3	71
3232	Sokółka	Dąbrowskiego	60	201108_4.0034	509/1	1	3	158
3233	Sokółka	Dąbrowskiego	81	201108_4.0034	204/13	2	3	55
3234	Sokółka	Dąbrowskiego	21a	201108_4.0034	330/2	2	3	51
3235	Sokółka	Dąbrowskiego	21a	201108_4.0034	330/2	2	3	85
3236	Sokółka	Dąbrowskiego	23d	201108_4.0034	326	2	3	273
3237	Sokółka	Dąbrowskiego	26a	201108_4.0034	764/1	2	3	96
3238	Sokółka	Dolna	2	201108_4.0034	2498	2	3	93
3239	Sokółka	Dolna	10	201108_4.0034	2502	2	3	61
3240	Sokółka	Dolna	11	201108_4.0034	3161/6	2	3	8
3241	Sokółka	Dolna	12	201108_4.0034	2503	2	3	74
3242	Sokółka	Dolna	18	201108_4.0034	2505	2	3	132
3243	Sokółka	Dolna	27	201108_4.0034	2605/5	2	3	60
3244	Sokółka	Dolna	36	201108_4.0034	3234	2	3	46
3245	Sokółka	Dolna	36	201108_4.0034	3234	2	3	148
3246	Sokółka	Dolna	42	201108_4.0034	3237	2	3	119
3247	Sokółka	Dolna	43	201108_4.0034	2646	2	3	74
3248	Sokółka	Dolna	46	201108_4.0034	2576/9	2	3	22
3249	Sokółka	Dolna	48	201108_4.0034	2576/13	2	3	31
3250	Sokółka	Dolna	53	201108_4.0034	3148/2	2	3	143
3251	Sokółka	Dolna	53	201108_4.0034	3148/2	2	3	14
3252	Sokółka	Dolna	53	201108_4.0034	3148/2	2	3	40
3253	Sokółka	Dolna	55	201108_4.0034	2490	2	3	31
3254	Sokółka	Dolna	59	201108_4.0034	2568	2	3	144
3255	Sokółka	Dolna	59	201108_4.0034	2568	2	3	85
3256	Sokółka	Dolna	59	201108_4.0034	2568	2	3	22
3257	Sokółka	Dolna	59	201108_4.0034	2569	2	3	257
3258	Sokółka	Dolna	61	201108_4.0034	2571	2	3	191
3259	Sokółka	Dolna	62	201108_4.0034	3252	2	3	158
3260	Sokółka	Dolna	62	201108_4.0034	3252	2	3	158
3261	Sokółka	Dolna	62	201108_4.0034	3252	2	3	8
3262	Sokółka	Dolna	62	201108_4.0034	3252	2	3	32
3263	Sokółka	Dolna	64	201108_4.0034	3253	2	3	147
3264	Sokółka	Dolna	73	201108_4.0034	2587/4	2	3	436
3265	Sokółka	Dolna	73	201108_4.0034	2587/3	2	3	346
3266	Sokółka	Drzewna	20	201108_4.0034	2281	2	3	41



Lp.	Miejscowość	Ulica	Nr domu	Nr obrębu	Nr działki	Typ płyt***	Stan płyt**	Ilość płyt a-c w m ² *
3267	Sokółka	Drzewna	20	201108_4.0034	2281	2	3	60
3268	Sokółka	Fabryczna	32	201108_4.0034	1739/2	2	3	32
3269	Sokółka	Gęsia	1	201108_4.0034	1372	2	3	112
3270	Sokółka	Gęsia	4	201108_4.0034	1360	2	3	106
3271	Sokółka	Gęsia	13	201108_4.0034	1388	2	3	96
3272	Sokółka	Głowackiego	7	201108_4.0034	1521/7	2	3	129
3273	Sokółka	Głowackiego	10	201108_4.0034	1571/5	2	3	31
3274	Sokółka	Głowackiego	31	201108_4.0034	1543/3	2	3	127
3275	Sokółka	Głowackiego	32	201108_4.0034	1601/3	2	3	42
3276	Sokółka	Głowackiego	33	201108_4.0034	1544/3	2	3	79
3277	Sokółka	Głowackiego	45	201108_4.0034	1553/2	2	3	139
3278	Sokółka	Głowackiego	51	201108_4.0034	1560	2	3	42
3279	Sokółka	Głowackiego	51	201108_4.0034	1560	2	3	43
3280	Sokółka	Głowackiego	53	201108_4.0034	1561	2	3	45
3281	Sokółka	Głowackiego	59	201108_4.0034	1650/5	2	3	134
3282	Sokółka	Głowackiego	63	201108_4.0034	1654	2	3	45
3283	Sokółka	Głowackiego	73	201108_4.0034	3305	2	3	143
3284	Sokółka	Głowackiego	73	201108_4.0034	3305	2	3	37
3285	Sokółka	Głowackiego	BN	201108_4.0034	1635/2	2	3	66
3286	Sokółka	Górna	1	201108_4.0034	2497	2	3	51
3287	Sokółka	Górna	1	201108_4.0034	2497	2	3	49
3288	Sokółka	Górna	4	201108_4.0034	2368/2	2	3	48
3289	Sokółka	Górna	4	201108_4.0034	2368/2	2	3	9
3290	Sokółka	Górna	4	201108_4.0034	2368/2	2	3	117
3291	Sokółka	Górna	14	201108_4.0034	2377	2	3	132
3292	Sokółka	Górna	16	201108_4.0034	2375/2	2	3	82
3293	Sokółka	Górna	20	201108_4.0034	2374	2	3	34
3294	Sokółka	Górna	29	201108_4.0034	2407/1	2	3	112
3295	Sokółka	Górna	30	201108_4.0034	2369	2	3	133
3296	Sokółka	Górna	31	201108_4.0034	2407/2	2	3	130
3297	Sokółka	Górna	50	201108_4.0034	2293/2	2	3	201
3298	Sokółka	Górna	62	201108_4.0034	2287	2	3	103
3299	Sokółka	Górna	69	201108_4.0034	3668	2	3	20
3300	Sokółka	Grodzieńska	9	201108_4.0034	3206	2	3	11
3301	Sokółka	Grodzieńska	10	201108_4.0034	980	2	3	64
3302	Sokółka	Grodzieńska	24	201108_4.0034	199/1	3	3	256
3303	Sokółka	Grodzieńska	24	201108_4.0034	199/1	3	3	286
3304	Sokółka	Grodzieńska	24	201108_4.0034	199/1	3	3	360
3305	Sokółka	Grodzieńska	24	201108_4.0034	199/1	3	3	286
3306	Sokółka	Grodzieńska	24	201108_4.0034	199/1	3	3	360
3307	Sokółka	Grodzieńska	63	201108_4.0034	1454	2	3	170



Lp.	Miejscowość	Ulica	Nr domu	Nr obrębu	Nr działki	Typ płyt***	Stan płyt**	Ilość płyt a-c w m ² *
3308	Sokółka	Grodzieńska	67	201108_4.0034	1460/2	2	3	99
3309	Sokółka	Grodzieńska	70	201108_4.0034	1290/2	2	3	192
3310	Sokółka	Grodzieńska	77	201108_4.0034	1480/1	2	3	163
3311	Sokółka	Grodzieńska	94	201108_4.0034	1357	2	3	47
3312	Sokółka	Grodzieńska	109	201108_4.0034	1710/2	2	3	73
3313	Sokółka	Grodzieńska	113	201108_4.0034	1711	2	3	102
3314	Sokółka	Grodzieńska	115	201108_4.0034	1712/1	2	3	223
3315	Sokółka	Grodzieńska	116	201108_4.0034	1515	2	3	146
3316	Sokółka	Grodzieńska	116	201108_4.0034	1515	2	3	49
3317	Sokółka	Grodzieńska	117	201108_4.0034	1704	2	3	81
3318	Sokółka	Grodzieńska	120	201108_4.0034	1523/4	2	3	25
3319	Sokółka	Grodzieńska	122	201108_4.0034	1526/4	2	3	259
3320	Sokółka	Grodzieńska	124	201108_4.0034	1527	2	3	109
3321	Sokółka	Grodzieńska	124	201108_4.0034	1527	2	3	160
3322	Sokółka	Grodzieńska	125	201108_4.0034	1699	2	3	92
3323	Sokółka	Grodzieńska	126	201108_4.0034	1528/2	2	3	93
3324	Sokółka	Grodzieńska	128	201108_4.0034	1533/4	2	3	112
3325	Sokółka	Grodzieńska	128	201108_4.0034	1533/4	2	3	113
3326	Sokółka	Grodzieńska	130	201108_4.0034	1534/8	2	3	185
3327	Sokółka	Grodzieńska	130	201108_4.0034	1534/8	2	3	181
3328	Sokółka	Grodzieńska	132	201108_4.0034	1536/5	2	3	129
3329	Sokółka	Grodzieńska	134	201108_4.0034	1537/10	2	3	76
3330	Sokółka	Grodzieńska	136	201108_4.0034	1539/2	2	3	81
3331	Sokółka	Grodzieńska	162	201108_4.0034	1733	2	3	103
3332	Sokółka	Grodzieńska	166	201108_4.0034	1738	2	3	57
3333	Sokółka	Grodzieńska	166	201108_4.0034	1738	2	3	76
3334	Sokółka	Grodzieńska	178	201108_4.0034	1742	2	3	130
3335	Sokółka	Grodzieńska	178	201108_4.0034	1742	2	3	13
3336	Sokółka	Grodzieńska	178	201108_4.0034	1742	2	3	9
3337	Sokółka	Grodzieńska	186	201108_4.0034	1761	2	3	14
3338	Sokółka	Grodzieńska	186	201108_4.0034	1761	1	3	126
3339	Sokółka	Grodzieńska	186	201108_4.0034	1761	2	3	10
3340	Sokółka	Grodzieńska	188	201108_4.0034	1762	2	3	88
3341	Sokółka	Grodzieńska	194	201108_4.0034	1771	2	3	160
3342	Sokółka	Grodzieńska	202	201108_4.0034	1792	2	3	98
3343	Sokółka	Grodzieńska	120a	201108_4.0034	1525/4	2	3	116
3344	Sokółka	Grodzieńska	81a	201108_4.0034	1484/6	2	3	218
3345	Sokółka	Jana Pawła II	18	201108_4.0034	3178	2	3	40
3346	Sokółka	Jana Pawła II	22	201108_4.0034	2855	2	3	38
3347	Sokółka	Jana Pawła II	30	201108_4.0034	2860	2	3	20
3348	Sokółka	Jana Pawła II	32	201108_4.0034	2819/2	2	3	59



Lp.	Miejscowość	Ulica	Nr domu	Nr obrębu	Nr działki	Typ płyt***	Stan płyt**	Ilość płyt a-c w m ² *
3349	Sokółka	Jana Pawła II	32	201108_4.0034	2819/2	2	3	32
3350	Sokółka	Jana Pawła II	34	201108_4.0034	2862	2	3	27
3351	Sokółka	Jana Pawła II	38	201108_4.0034	2864	2	3	19
3352	Sokółka	Jana Pawła II	84	201108_4.0034	2701	2	3	30
3353	Sokółka	Jana Pawła II	86	201108_4.0034	2702	2	3	28
3354	Sokółka	Kilińskiego	2	201108_4.0034	883	2	3	50
3355	Sokółka	Kilińskiego	4	201108_4.0034	887	2	3	288
3356	Sokółka	Kilińskiego	5	201108_4.0034	888/1	2	3	240
3357	Sokółka	Kolejowa	3	201108_4.0034	1115/1	2	3	182
3358	Sokółka	Kolejowa	9	201108_4.0034	1124	2	3	58
3359	Sokółka	Kolejowa	9	201108_4.0034	3073/13	2	3	585
3360	Sokółka	Kolejowa	9	201108_4.0034	3073/13	2	3	266
3361	Sokółka	Kolejowa	9	201108_4.0034	3073/13	2	3	132
3362	Sokółka	Kolejowa	9	201108_4.0034	3073/13	2	3	137
3363	Sokółka	Kolejowa	11	201108_4.0034	1126	2	3	37
3364	Sokółka	Kolejowa	11	201108_4.0034	1126	2	3	36
3365	Sokółka	Kolejowa	19	201108_4.0034	1579/2	3	3	236
3366	Sokółka	Kolejowa	19	201108_4.0034	1579/2	3	3	236
3367	Sokółka	Kolejowa	19	201108_4.0034	1579/2	3	3	236
3368	Sokółka	Kolejowa	21	201108_4.0034	1141	2	3	91
3369	Sokółka	Kolejowa	27	201108_4.0034	1147/2	2	3	51
3370	Sokółka	Kolejowa	29	201108_4.0034	1148/2	2	3	66
3371	Sokółka	Kolejowa	37	201108_4.0034	1161	2	3	100
3372	Sokółka	Kolejowa	65	201108_4.0034	1580/4	3	3	230
3373	Sokółka	Kolejowa	65	201108_4.0034	1580/4	3	3	230
3374	Sokółka	Kolejowa	65	201108_4.0034	1580/4	3	3	230
3375	Sokółka	Kolejowa	73	201108_4.0034	1341	2	3	19
3376	Sokółka	Kolejowa	79	201108_4.0034	1344	2	3	29
3377	Sokółka	Kołataja	3	201108_4.0034	234/5	3	3	286
3378	Sokółka	Kołataja	3	201108_4.0034	234/5	3	3	320
3379	Sokółka	Kołataja	3	201108_4.0034	234/5	3	3	698
3380	Sokółka	Kołataja	3	201108_4.0034	234/5	3	3	196
3381	Sokółka	Kołataja	3	201108_4.0034	234/5	3	3	120
3382	Sokółka	Kołataja	5	201108_4.0034	1320	2	3	23
3383	Sokółka	Kołataja	13	201108_4.0034	1316	2	3	132
3384	Sokółka	Kołataja	35	201108_4.0034	1267	2	3	99
3385	Sokółka	Kołataja	38	201108_4.0034	4239/2	3	3	256
3386	Sokółka	Kołataja	40	201108_4.0034	4239/2	3	3	256
3387	Sokółka	Kołataja	42	201108_4.0034	4239/2	3	3	256
3388	Sokółka	Kołataja	53b	201108_4.0034	1145	2	3	50
3389	Sokółka	Kołataja	6a	201108_4.0034	1297	2	3	54



Lp.	Miejscowość	Ulica	Nr domu	Nr obrębu	Nr działki	Typ płyt***	Stan płyt**	Ilość płyt a-c w m ^{2*}
3390	Sokółka	Kołłątaja	75a	201108_4.0034	1127	2	3	195
3391	Sokółka	Kołłątaja	75a	201108_4.0034	1127	2	3	43
3392	Sokółka	Kołłątaja	75a	201108_4.0034	1127	2	3	47
3393	Sokółka	Konopnickiej	9	201108_4.0034	2176/2	2	3	24
3394	Sokółka	Konopnickiej	15	201108_4.0034	2179/1	2	3	117
3395	Sokółka	Konopnickiej	23	201108_4.0034	2183/1	2	3	160
3396	Sokółka	Konopnickiej	44	201108_4.0034	2165	2	3	136
3397	Sokółka	Kopernika	9	201108_4.0034	753	2	3	59
3398	Sokółka	Kościuszki	13	201108_4.0034	939/7	2	3	110
3399	Sokółka	Kościuszki	15	201108_4.0034	903/3	2	3	80
3400	Sokółka	Kościuszki	20	201108_4.0034	888/3	2	3	233
3401	Sokółka	Krasickiego	7	201108_4.0034	2032	2	3	84
3402	Sokółka	Krasickiego	11	201108_4.0034	2027	2	3	37
3403	Sokółka	Krasickiego	11	201108_4.0034	2027	2	3	42
3404	Sokółka	Krecia	1	201108_4.0034	2466	2	3	139
3405	Sokółka	Kresowa	6	201108_4.0034	1551	2	3	126
3406	Sokółka	Kresowa	7	201108_4.0034	1718	2	3	123
3407	Sokółka	Kresowa	9	201108_4.0034	1719	2	3	147
3408	Sokółka	Kresowa	12	201108_4.0034	1556/4	2	3	87
3409	Sokółka	Kresowa	19	201108_4.0034	1725	2	3	99
3410	Sokółka	Kresowa	19	201108_4.0034	1725	2	3	51
3411	Sokółka	Kresowa	29	201108_4.0034	1817	2	3	76
3412	Sokółka	Kresowa	34	201108_4.0034	1660/3	2	3	31
3413	Sokółka	Kresowa	41	201108_4.0034	1833	2	3	66
3414	Sokółka	Kresowa	47	201108_4.0034	1838	2	3	161
3415	Sokółka	Kresowa	47	201108_4.0034	1838	2	3	44
3416	Sokółka	Kresowa	53	201108_4.0034	1843	2	3	123
3417	Sokółka	Krótką	1	201108_4.0034	1027/1	2	3	10
3418	Sokółka	Krucza	7	201108_4.0034	2118	2	3	46
3419	Sokółka	Krucza	7	201108_4.0034	2118	2	3	12
3420	Sokółka	Kryńska	3	201108_4.0034	2996/2	2	3	123
3421	Sokółka	Kryńska	4	201108_4.0034	2475	2	3	45
3422	Sokółka	Kryńska	4	201108_4.0034	2475	2	3	25
3423	Sokółka	Kryńska	4	201108_4.0034	2475	2	3	39
3424	Sokółka	Kryńska	7	201108_4.0034	2998	2	3	44
3425	Sokółka	Kryńska	8	201108_4.0034	2477	2	3	102
3426	Sokółka	Kryńska	8	201108_4.0034	2477	2	3	15
3427	Sokółka	Kryńska	8	201108_4.0034	2477	2	3	8
3428	Sokółka	Kryńska	9	201108_4.0034	2999	2	3	42
3429	Sokółka	Kryńska	9	201108_4.0034	2999	2	3	27
3430	Sokółka	Kryńska	10	201108_4.0034	2481	2	3	150



Lp.	Miejscowość	Ulica	Nr domu	Nr obrębu	Nr działki	Typ płyt***	Stan płyt**	Ilość płyt a-c w m ² *
3431	Sokółka	Kryńska	11	201108_4.0034	2992	2	3	102
3432	Sokółka	Kryńska	15	201108_4.0034	2975	2	3	46
3433	Sokółka	Kryńska	16	201108_4.0034	2484/1	2	3	190
3434	Sokółka	Kryńska	18	201108_4.0034	2485	2	3	256
3435	Sokółka	Kryńska	18	201108_4.0034	2485	2	3	82
3436	Sokółka	Kryńska	22	201108_4.0034	3134/2	2	3	23
3437	Sokółka	Kryńska	26	201108_4.0034	3057	2	3	54
3438	Sokółka	Kryńska	30	201108_4.0034	3058/1	2	3	47
3439	Sokółka	Kryńska	33	201108_4.0034	2970	2	3	136
3440	Sokółka	Kryńska	39	201108_4.0034	2950	2	3	66
3441	Sokółka	Kryńska	39	201108_4.0034	2950	2	3	81
3442	Sokółka	Kryńska	42	201108_4.0034	2891	2	3	14
3443	Sokółka	Kryńska	51	201108_4.0034	2934	2	3	194
3444	Sokółka	Kryńska	51	201108_4.0034	2934	2	3	19
3445	Sokółka	Kryńska	60	201108_4.0034	2882	2	3	41
3446	Sokółka	Kryńska	61	201108_4.0034	2931	2	3	16
3447	Sokółka	Kryńska	63	201108_4.0034	2932	2	3	62
3448	Sokółka	Kryńska	64	201108_4.0034	2880	2	3	62
3449	Sokółka	Kryńska	64	201108_4.0034	2880	2	3	16
3450	Sokółka	Kryńska	69	201108_4.0034	2895	2	3	163
3451	Sokółka	Kryńska	69	201108_4.0034	2895	2	3	44
3452	Sokółka	Kryńska	69	201108_4.0034	2895	2	3	22
3453	Sokółka	Kryńska	70	201108_4.0034	2877	2	3	137
3454	Sokółka	Kryńska	70	201108_4.0034	2877	2	3	13
3455	Sokółka	Kryńska	20a	201108_4.0034	3132/1	2	3	37
3456	Sokółka	Kryńska	30/1	201108_4.0034	3058/3	1	3	76
3457	Sokółka	Kwiatowa	3	201108_4.0034	437	2	3	50
3458	Sokółka	Kwiatowa	10	201108_4.0034	424	2	3	126
3459	Sokółka	Lelewela	1	201108_4.0034	1084	2	3	218
3460	Sokółka	Lelewela	10	201108_4.0034	1008/7	2	3	68
3461	Sokółka	Lelewela	17	201108_4.0034	1068	2	3	171
3462	Sokółka	Lelewela	29	201108_4.0034	1054	2	3	69
3463	Sokółka	Lelewela	29	201108_4.0034	1054	2	3	29
3464	Sokółka	Lelewela	31	201108_4.0034	1037/1	2	3	177
3465	Sokółka	Lelewela	33	201108_4.0034	1036	2	3	44
3466	Sokółka	Lelewela	33	201108_4.0034	1035	2	3	15
3467	Sokółka	Lelewela	47	201108_4.0034	1029/2	2	3	34
3468	Sokółka	Lelewela	51	201108_4.0034	1021/2	2	3	266
3469	Sokółka	Lelewela	3a	201108_4.0034	1075/1	2	3	110
3470	Sokółka	Letnia	1	201108_4.0034	769	2	3	127
3471	Sokółka	Lewickiego	24	201108_4.0034	3302	2	3	42



Lp.	Miejscowość	Ulica	Nr domu	Nr obrębu	Nr działki	Typ płyt***	Stan płyt**	Ilość płyt a-c w m ² *
3472	Sokółka	Lewickiego	57	201108_4.0034	1649/2	2	3	47
3473	Sokółka	Lipowa	6	201108_4.0034	702	2	3	30
3474	Sokółka	Lotników Lewoniewskich	4	201108_4.0034	1793	2	3	13
3475	Sokółka	Lotników Lewoniewskich	10a	201108_4.0034	1796/1	2	3	103
3476	Sokółka	Łąkowa	8	201108_4.0034	1458/1	2	3	81
3477	Sokółka	Łąkowa	23	201108_4.0034	1446/1	2	3	96
3478	Sokółka	Łąkowa	23	201108_4.0034	1446/2	2	3	68
3479	Sokółka	Łąkowa	44	201108_4.0034	1500	2	3	26
3480	Sokółka	Łąkowa	50	201108_4.0034	1507/2	2	3	136
3481	Sokółka	Majowa	4	201108_4.0034	3107/29	2	3	17
3482	Sokółka	Mariańska	7	201108_4.0034	1410	2	3	49
3483	Sokółka	Mariańska	9	201108_4.0034	1398	2	3	12
3484	Sokółka	Mariańska	10	201108_4.0034	1509/1	2	3	112
3485	Sokółka	Mariańska	14	201108_4.0034	1508/4	1	3	68
3486	Sokółka	Mariańska	14	201108_4.0034	1508/4	2	3	10
3487	Sokółka	Mariańska	19	201108_4.0034	1395	2	3	269
3488	Sokółka	Mariańska	30	201108_4.0034	1430	2	3	124
3489	Sokółka	Mariańska	33	201108_4.0034	1228	2	3	80
3490	Sokółka	Mariańska	39	201108_4.0034	1227	2	3	57
3491	Sokółka	Mariańska	39	201108_4.0034	1227	2	3	151
3492	Sokółka	Mariańska	39	201108_4.0034	1227	2	3	34
3493	Sokółka	Mariańska	43	201108_4.0034	1226	2	3	69
3494	Sokółka	Mariańska	70	201108_4.0134	923	2	3	165
3495	Sokółka	Mariańska	70	201108_4.0134	923	2	3	113
3496	Sokółka	Mariańska	70	201108_4.0134	923	2	3	173
3497	Sokółka	Mariańska	47a	201108_4.0034	1216/2	2	3	158
3498	Sokółka	Mariańska	BN	201108_4.0034	1510/2	2	3	105
3499	Sokółka	Mariańska	BN	201108_4.0034	1510/2	2	3	96
3500	Sokółka	Matejki	1	201108_4.0034	1176	2	3	50
3501	Sokółka	Matejki	3	201108_4.0034	1175	2	3	188
3502	Sokółka	Mickiewicza	7	201108_4.0034	854	2	3	51
3503	Sokółka	Mickiewicza	32	201108_4.0034	1184	2	3	66
3504	Sokółka	Mickiewicza	14a	201108_4.0034	1206	2	3	212
3505	Sokółka	Miejska	4	201108_4.0034	898/4	2	3	82
3506	Sokółka	Miejska	6	201108_4.0034	898/5	2	3	92
3507	Sokółka	Nadrzeczna	4	201108_4.0234	453	2	3	13
3508	Sokółka	Nadrzeczna	10	201108_4.0234	456	2	3	82
3509	Sokółka	Nadrzeczna	10	201108_4.0234	456	2	3	15
3510	Sokółka	Nadrzeczna	25	201108_4.0034	2723	2	3	49
3511	Sokółka	Nowa	1	201108_4.0034	2474/1	2	3	19



Lp.	Miejscowość	Ulica	Nr domu	Nr obrębu	Nr działki	Typ płyt***	Stan płyt**	Ilość płyt a-c w m ² *
3512	Sokółka	Nowa	2	201108_4.0034	2465	2	3	21
3513	Sokółka	Nowa	2	201108_4.0034	2465	2	3	34
3514	Sokółka	Nowa	4	201108_4.0034	2460	2	3	41
3515	Sokółka	Nowa	7	201108_4.0034	2457/1	2	3	412
3516	Sokółka	Nowa	9	201108_4.0034	2455	2	3	156
3517	Sokółka	Nowa	10	201108_4.0034	2454	2	3	134
3518	Sokółka	Nowa	17	201108_4.0034	2438	2	3	73
3519	Sokółka	Nowa	19	201108_4.0034	3137/2	2	3	75
3520	Sokółka	Nowa	14a	201108_4.0034	2480	2	3	96
3521	Sokółka	Nowa	27a	201108_4.0034	2420/3	2	3	216
3522	Sokółka	Nowa	27a	201108_4.0034	2420/2	2	3	264
3523	Sokółka	Nowa	27a	201108_4.0034	2420/2	2	3	3
3524	Sokółka	Nowa	7a	201108_4.0034	2457/2	2	3	139
3525	Sokółka	Nowa	7a	201108_4.0034	2457/2	2	3	40
3526	Sokółka	Nowa	BN	201108_4.0034	2472	2	3	60
3527	Sokółka	Ogrodowa	18	201108_4.0034	99	2	3	16
3528	Sokółka	Ogrodowa	19	201108_4.0034	359	2	3	102
3529	Sokółka	Ogrodowa	19	201108_4.0034	359	2	3	12
3530	Sokółka	Ogrodowa	30	201108_4.0034	89	2	3	31
3531	Sokółka	Ogrodowa	32	201108_4.0034	86/1	2	3	55
3532	Sokółka	Ogrodowa	74	201108_4.0034	380/4	2	3	198
3533	Sokółka	Ogrodowa	33a	201108_4.0034	3696	2	3	71
3534	Sokółka	Ogrodowa	33a	201108_4.0034	3696	2	3	38
3535	Sokółka	Orzeszkowej	10	201108_4.0034	2060	2	3	12
3536	Sokółka	Os. Buchwałowo	5	201108_4.0034	1927/4	2	3	300
3537	Sokółka	Os. Buchwałowo	10	201108_4.0034	1937/11	2	3	713
3538	Sokółka	Os. Buchwałowo	17	201108_4.0034	1928/9	2	3	35
3539	Sokółka	Os. Buchwałowo	19	201108_4.0034	1928/10	2	3	280
3540	Sokółka	Os. Buchwałowo	BN	201108_4.0034	1928/12	2	3	31
3541	Sokółka	Os. Centrum	2	201108_4.0034	969/2	3	3	720
3542	Sokółka	Os. Centrum	2	201108_4.0034	969/2	3	3	140
3543	Sokółka	Os. Centrum	2	201108_4.0034	969/2	3	3	386
3544	Sokółka	Os. Centrum	2	201108_4.0034	969/2	3	3	386
3545	Sokółka	Os. Centrum	8	201108_4.0034	728/5	3	3	256
3546	Sokółka	Os. Centrum	8	201108_4.0034	728/5	3	3	256
3547	Sokółka	Os. Centrum	12	201108_4.0034	876/4	3	3	126
3548	Sokółka	Os. Centrum	21	201108_4.0034	4242/1	3	3	286
3549	Sokółka	Os. Centrum	21	201108_4.0034	4242/1	3	3	126
3550	Sokółka	Os. Centrum	22	201108_4.0034	722/1	3	3	200
3551	Sokółka	Os. Centrum	22	201108_4.0034	722/1	3	3	256
3552	Sokółka	Os. Centrum	22	201108_4.0034	722/1	3	3	200



Lp.	Miejscowość	Ulica	Nr domu	Nr obrębu	Nr działki	Typ płyt***	Stan płyt**	Ilość płyt a-c w m ^{2*}
3553	Sokółka	Os. Centrum	20A	201108_4.0034	803/2	3	3	960
3554	Sokółka	Os. Centrum	20A	201108_4.0034	803/2	3	3	286
3555	Sokółka	Os. Centrum	9a	201108_4.0034	715/3	3	3	256
3556	Sokółka	Os. Centrum	9a	201108_4.0034	715/3	3	3	256
3557	Sokółka	Os. Centrum	9a	201108_4.0034	715/3	3	3	256
3558	Sokółka	Os. Centrum	9a	201108_4.0034	715/3	3	3	780
3559	Sokółka	Piaskowa	13a	201108_4.0034	3061/13	2	3	21
3560	Sokółka	Piaskowa	4a	201108_4.0034	2192/2	2	3	106
3561	Sokółka	Piaskowa	4b	201108_4.0034	2192/1	2	3	122
3562	Sokółka	Piłsudskiego	3	201108_4.0034	919	2	3	82
3563	Sokółka	Piłsudskiego	9a	201108_4.0034	715/3	2	3	61
3564	Sokółka	Polna	14	201108_4.0034	658	2	3	57
3565	Sokółka	Polna	20	201108_4.0034	654	2	3	60
3566	Sokółka	Polna	34	201108_4.0034	647	1	3	143
3567	Sokółka	Polna	34	201108_4.0034	647	2	3	93
3568	Sokółka	Polna	35	201108_4.0034	711	2	3	41
3569	Sokółka	Polna	42	201108_4.0034	643	2	3	17
3570	Sokółka	Polna	51	201108_4.0034	672	1	3	89
3571	Sokółka	Polna	66	201108_4.0034	569	2	3	130
3572	Sokółka	Polna	66	201108_4.0034	569	2	3	107
3573	Sokółka	Poprzeczna	13	201108_4.0034	2731	2	3	22
3574	Sokółka	Poprzeczna	15	201108_4.0034	2732	2	3	70
3575	Sokółka	Północna	3a	201108_4.0034	2104/1	2	3	11
3576	Sokółka	Roski Małe	2	201108_4.0034	2541	2	3	144
3577	Sokółka	Roski Małe	3	201108_4.0034	2546	1	3	132
3578	Sokółka	Roski Małe	11	201108_4.0034	2553	2	3	204
3579	Sokółka	Roski Małe	11	201108_4.0034	2553	2	3	18
3580	Sokółka	Roski Małe	14	201108_4.0034	2535	2	3	143
3581	Sokółka	Roski Małe	16	201108_4.0034	2533	2	3	123
3582	Sokółka	Roski Małe	24	201108_4.0034	2531	2	3	20
3583	Sokółka	Roski Małe	30a	201108_4.0034	2530/1	2	3	36
3584	Sokółka	Sawickiego	11	201108_4.0034	1523/5	2	3	181
3585	Sokółka	Sawickiego	BN	201108_4.0034	1549/5	2	3	136
3586	Sokółka	Sienna	2	201108_4.0034	430	2	3	95
3587	Sokółka	Sienna	4	201108_4.0034	435	2	3	656
3588	Sokółka	Sienna	15	201108_4.0034	478	2	3	64
3589	Sokółka	Sienna	11a	201108_4.0034	476/5	2	3	156
3590	Sokółka	Sikorskiego	1	201108_4.0034	852/2	2	3	11
3591	Sokółka	Sikorskiego	22	201108_4.0034	720	1	3	107
3592	Sokółka	Sikorskiego	34	201108_4.0034	266/2	2	3	70
3593	Sokółka	Sikorskiego	52	201108_4.0034	24	2	3	59



Lp.	Miejscowość	Ulica	Nr domu	Nr obrębu	Nr działki	Typ płyt***	Stan płyt**	Ilość płyt a-c w m ² *
3594	Sokółka	Sikorskiego	54	201108_4.0034	34	2	3	194
3595	Sokółka	Sikorskiego	54	201108_4.0034	34	2	3	113
3596	Sokółka	Sikorskiego	56	201108_4.0034	33	2	3	198
3597	Sokółka	Sikorskiego	71	201108_4.0034	57	2	3	96
3598	Sokółka	Sikorskiego	71	201108_4.0034	58	2	3	58
3599	Sokółka	Sikorskiego	87	201108_4.0034	49	2	3	38
3600	Sokółka	Skłodowskiej-Curie	9	201108_4.0034	2630	2	3	33
3601	Sokółka	Skłodowskiej-Curie	11	201108_4.0034	2629/1	2	3	188
3602	Sokółka	Skłodowskiej-Curie	11	201108_4.0034	2629/1	2	3	28
3603	Sokółka	Skłodowskiej-Curie	12	201108_4.0034	3071	2	3	160
3604	Sokółka	Skłodowskiej-Curie	20	201108_4.0034	2559	2	3	201
3605	Sokółka	Słoneczna	2	201108_4.0034	1784	2	3	36
3606	Sokółka	Słoneczna	190a	201108_4.0034	1769/2	2	3	27
3607	Sokółka	Słowackiego	2	201108_4.0034	1480/1	2	3	116
3608	Sokółka	Słowackiego	4	201108_4.0034	1479	2	3	68
3609	Sokółka	Słowackiego	4	201108_4.0034	1479	2	3	50
3610	Sokółka	Słowackiego	6	201108_4.0034	1478	2	3	45
3611	Sokółka	Sosnowa	21	201108_4.0034	3703	2	3	32
3612	Sokółka	Spokojna	13	201108_4.0034	2769	2	3	21
3613	Sokółka	Spokojna	21	201108_4.0034	2678	2	3	14
3614	Sokółka	Spokojna	22	201108_4.0034	2659	2	3	126
3615	Sokółka	Spokojna	30	201108_4.0034	2667	2	3	137
3616	Sokółka	Spokojna	30	201108_4.0034	2667	2	3	34
3617	Sokółka	Sportowa	13	201108_4.0034	2248	2	3	43
3618	Sokółka	Stawowa	7	201108_4.0034	3168	2	3	46
3619	Sokółka	Stawowa	22	201108_4.0034	2728	2	3	130
3620	Sokółka	Stawowa	23	201108_4.0034	3181	2	3	14
3621	Sokółka	Stawowa	26	201108_4.0034	2724	2	3	132
3622	Sokółka	Stawowa	34	201108_4.0034	2647/7	2	3	15
3623	Sokółka	Stawowa	36	201108_4.0034	2716	2	3	136
3624	Sokółka	Stawowa	43	201108_4.0034	2842	2	3	30
3625	Sokółka	Stawowa	43	201108_4.0034	2842	2	3	38
3626	Sokółka	Stawowa	47	201108_4.0034	2844	2	3	57
3627	Sokółka	Stawowa	47	201108_4.0034	2844	2	3	22
3628	Sokółka	Stawowa	47	201108_4.0034	2844	2	3	9
3629	Sokółka	Stawowa	65	201108_4.0034	2654	2	3	134
3630	Sokółka	Stawowa	67	201108_4.0034	2656	2	3	126
3631	Sokółka	Stawowa	73	201108_4.0034	2662	2	3	16
3632	Sokółka	Stefana Batorego	10	201108_4.0034	2040	2	3	40
3633	Sokółka	Stefana Batorego	44	201108_4.0034	2015	2	3	62
3634	Sokółka	Szkolna	4	201108_4.0034	479	2	3	18



Lp.	Miejscowość	Ulica	Nr domu	Nr obrębu	Nr działki	Typ płyt***	Stan płyt**	Ilość płyt a-c w m ^{2*}
3635	Sokółka	Szkolna	4	201108_4.0034	479	1	3	81
3636	Sokółka	Szkolna	6	201108_4.0034	481	2	3	24
3637	Sokółka	Ściegiennego	1	201108_4.0034	812	2	3	139
3638	Sokółka	Ściegiennego	1	201108_4.0034	811/2	2	3	40
3639	Sokółka	Ściegiennego	1	201108_4.0034	812	2	3	16
3640	Sokółka	Ściegiennego	3	201108_4.0034	815	2	3	33
3641	Sokółka	Ściegiennego	4	201108_4.0034	4251	2	3	45
3642	Sokółka	Ściegiennego	15	201108_4.0034	828	2	3	540
3643	Sokółka	Ściegiennego	15	201108_4.0034	828	2	3	48
3644	Sokółka	Świerkowa	2	201108_4.0034	2005	2	3	43
3645	Sokółka	Świerkowa	5	201108_4.0034	2001/2	2	3	100
3646	Sokółka	Targowa	9	201108_4.0034	151	2	3	70
3647	Sokółka	Targowa	9	201108_4.0034	151	2	3	10
3648	Sokółka	Targowa	10	201108_4.0034	68	2	3	112
3649	Sokółka	Targowa	10	201108_4.0034	68	2	3	110
3650	Sokółka	Targowa	10	201108_4.0034	68	2	3	365
3651	Sokółka	Targowa	10	201108_4.0034	68	2	3	245
3652	Sokółka	Targowa	10	201108_4.0034	68	2	3	228
3653	Sokółka	Targowa	11	201108_4.0034	105	2	3	441
3654	Sokółka	Targowa	13	201108_4.0034	106	2	3	225
3655	Sokółka	Targowa	13	201108_4.0034	106	2	3	46
3656	Sokółka	Targowa	13	201108_4.0034	106	2	3	127
3657	Sokółka	Targowa	18	201108_4.0034	25	2	3	40
3658	Sokółka	Targowa	28	201108_4.0034	5	2	3	30
3659	Sokółka	Targowa	28	201108_4.0034	5	2	3	139
3660	Sokółka	Targowa	28	201108_4.0034	5	2	3	40
3661	Sokółka	Targowa	28	201108_4.0034	5	2	3	167
3662	Sokółka	Targowa	28	201108_4.0034	5	2	3	13
3663	Sokółka	Targowa	28	201108_4.0034	5	2	3	178
3664	Sokółka	Targowa	32	201108_4.0034	1	2	3	143
3665	Sokółka	Targowa	7j	201108_4.0034	4214	2	3	12
3666	Sokółka	Targowa	7m	201108_4.0034	1991	2	3	150
3667	Sokółka	Targowa	7m	201108_4.0034	1991	2	3	66
3668	Sokółka	Torowa	16	201108_4.0034	3200	2	3	297
3669	Sokółka	Traugutta	11	201108_4.0034	2048	2	3	70
3670	Sokółka	Turystyczna	4	201108_4.0034	2076	2	3	50
3671	Sokółka	Turystyczna	11	201108_4.0034	2079	2	3	48
3672	Sokółka	Turystyczna	13	201108_4.0034	2078	2	3	52
3673	Sokółka	Turystyczna	13	201108_4.0034	2078	2	3	10
3674	Sokółka	Tuwima	4	201108_4.0034	3368	2	3	70
3675	Sokółka	Warszawska	6	201108_4.0034	463/9	2	3	44



Lp.	Miejscowość	Ulica	Nr domu	Nr obrębu	Nr działki	Typ płyt***	Stan płyt**	Ilość płyt a-c w m ² *
3676	Sokółka	Warszawska	11	201108_4.0034	1023/1	2	3	47
3677	Sokółka	Warszawska	15	201108_4.0034	1040	2	3	206
3678	Sokółka	Warszawska	20	201108_4.0034	489/2	2	3	53
3679	Sokółka	Warszawska	21	201108_4.0034	1112	2	3	38
3680	Sokółka	Warszawska	22	201108_4.0034	491	2	3	4
3681	Sokółka	Warszawska	22	201108_4.0034	491	2	3	15
3682	Sokółka	Warszawska	23	201108_4.0034	1113/1	2	3	160
3683	Sokółka	Wasilkowska	1	201108_4.0034	2299	2	3	46
3684	Sokółka	Wasilkowska	1	201108_4.0034	2299	2	3	69
3685	Sokółka	Wasilkowska	5	201108_4.0034	2302	2	3	71
3686	Sokółka	Wasilkowska	7	201108_4.0034	2312	2	3	136
3687	Sokółka	Wasilkowska	13	201108_4.0034	2314	2	3	40
3688	Sokółka	Wasilkowska	13	201108_4.0034	2314	2	3	112
3689	Sokółka	Wasilkowska	14	201108_4.0034	2268	2	3	92
3690	Sokółka	Wasilkowska	14	201108_4.0034	2268	2	3	16
3691	Sokółka	Wasilkowska	17	201108_4.0034	2323	2	3	41
3692	Sokółka	Wasilkowska	18	201108_4.0034	2340	2	3	57
3693	Sokółka	Wasilkowska	18	201108_4.0034	2270/9	2	3	28
3694	Sokółka	Wasilkowska	18	201108_4.0034	2270/9	2	3	18
3695	Sokółka	Wasilkowska	18	201108_4.0034	2270/8	2	3	12
3696	Sokółka	Wasilkowska	29	201108_4.0034	2333	2	3	72
3697	Sokółka	Wąska	1	201108_4.0034	297	2	3	44
3698	Sokółka	Wąska	7	201108_4.0034	300	2	3	35
3699	Sokółka	Wąska	BN	201108_4.0034	317	2	3	12
3700	Sokółka	Wesoła	3	201108_4.0034	1785	2	3	49
3701	Sokółka	Wesoła	9	201108_4.0034	1778	2	3	64
3702	Sokółka	Wesoła	18	201108_4.0034	1790	2	3	70
3703	Sokółka	Wiosenna	8	201108_4.0034	2071	2	3	85
3704	Sokółka	Wiosenna	11	201108_4.0034	2012	2	3	144
3705	Sokółka	Wiosenna	21	201108_4.0034	2000	2	3	119
3706	Sokółka	Wiśniowa	6	201108_4.0034	290	2	3	80
3707	Sokółka	Wiśniowa	10	201108_4.0034	292	2	3	33
3708	Sokółka	Wiśniowa	11	201108_4.0034	283	2	3	130
3709	Sokółka	Witosa	3	201108_4.0034	532	2	3	24
3710	Sokółka	Witosa	54	201108_4.0034	536	2	3	97
3711	Sokółka	Witosa	59	201108_4.0034	513	2	3	90
3712	Sokółka	Witosa	79	201108_4.0034	516/22	2	3	147
3713	Sokółka	Witosa	43a	201108_4.0034	216/2	2	3	45
3714	Sokółka	Witosa	43a	201108_4.0034	216/2	2	3	22
3715	Sokółka	Wodna	1	201108_4.0034	2994	2	3	385
3716	Sokółka	Wodna	1	201108_4.0034	2994	2	3	112



Lp.	Miejscowość	Ulica	Nr domu	Nr obrębu	Nr działki	Typ płyt***	Stan płyt**	Ilość płyt a-c w m ² *
3717	Sokółka	Wodna	3	201108_4.0034	2993	2	3	47
3718	Sokółka	Wodna	5	201108_4.0034	3004	2	3	160
3719	Sokółka	Wodna	6	201108_4.0034	2979	2	3	92
3720	Sokółka	Wodna	8	201108_4.0034	2980	2	3	23
3721	Sokółka	Wojska Polskiego	6	201108_4.0034	4240	3	3	256
3722	Sokółka	Wojska Polskiego	7	201108_4.0034	3482/1	3	3	276
3723	Sokółka	Wróblewskiego	7	201108_4.0034	824	2	3	164
3724	Sokółka	Wróblewskiego	20	201108_4.0034	797	2	3	38
3725	Sokółka	Wróblewskiego	22	201108_4.0034	796	2	3	51
3726	Sokółka	Wróblewskiego	24	201108_4.0034	795	2	3	50
3727	Sokółka	Wschodnia	8	201108_4.0034	2929	2	3	136
3728	Sokółka	Wschodnia	17	201108_4.0034	2912	2	3	45
3729	Sokółka	Wschodnia	17	201108_4.0034	2912	2	3	20
3730	Sokółka	Wschodnia	25	201108_4.0034	2908	2	3	35
3731	Sokółka	Wschodnia	27	201108_4.0034	2907	2	3	69
3732	Sokółka	Wschodnia	43	201108_4.0034	2898	2	3	58
3733	Sokółka	Wschodnia	43	201108_4.0034	2898	2	3	119
3734	Sokółka	Wschodnia	21a	201108_4.0034	2910	2	3	23
3735	Sokółka	Wschodnia	6a	201108_4.0034	2926	2	3	12
3736	Sokółka	Wspólna	9	201108_4.0034	2671	2	3	32
3737	Sokółka	Wspólna	13	201108_4.0034	2653	2	3	17
3738	Sokółka	Wspólna	19	201108_4.0034	2650	2	3	133
3739	Sokółka	Wspólna	19	201108_4.0034	2650	2	3	47
3740	Sokółka	Wspólna	19	201108_4.0034	2650	2	3	6
3741	Sokółka	Wyspiańskiego	12	201108_4.0034	60	2	3	24
3742	Sokółka	Wyszyńskiego	4	201108_4.0034	231/1	3	3	786
3743	Sokółka	Zabrodzie	4	201108_4.0034	2317/4	2	3	105
3744	Sokółka	Zabrodzie	4	201108_4.0034	2303	2	3	72
3745	Sokółka	Zabrodzie	16	201108_4.0034	2327	2	3	66
3746	Sokółka	Zabrodzie	19	201108_4.0034	2334	2	3	79
3747	Sokółka	Zabrodzie	20	201108_4.0034	2335	2	3	38
3748	Sokółka	Zabrodzie	32	201108_4.0034	2353	2	3	113
3749	Sokółka	Zabrodzie	39	201108_4.0034	2368/1	2	3	146
3750	Sokółka	Zabrodzie	39	201108_4.0034	2366/1	2	3	22
3751	Sokółka	Zabrodzie	6a	201108_4.0034	2305	2	3	73
3752	Sokółka	Zabrodzie	6a	201108_4.0034	2305	2	3	113
3753	Sokółka	Zimowa	1	201108_4.0034	3131/2	2	3	148
3754	Sokółka	Zimowa	2	201108_4.0034	3129/1	2	3	133
3755	Sokółka	Zygmunta Starego	5	201108_4.0034	2601/3	2	3	250
3756	Sokółka	Zygmunta Starego	5	201108_4.0034	2601/3	2	3	102
3757	Sokółka	Zygmunta Starego	5	201108_4.0034	2601/3	2	3	17



Lp.	Miejscowość	Ulica	Nr domu	Nr obrębu	Nr działki	Typ płyt***	Stan płyt**	Ilość płyt a-c w m ² *
3758	Sokółka	Zygmunta Starego	5	201108_4.0034	2601/3	2	3	117
3759	Sokółka	Zygmunta Starego	5	201108_4.0034	2601/3	2	3	110
3760	Sokółka	Zygmunta Starego	7	201108_4.0034	2602/5	2	3	298
3761	Sokółka	Zygmunta Starego	10	201108_4.0034	2643/2	2	3	62
3762	Sokółka	Zygmunta Starego	10	201108_4.0034	3144/8	2	3	41
3763	Sokółka	Zygmunta Starego	14	201108_4.0034	3225	2	3	144
3764	Sokółka	Zygmunta Starego	25	201108_4.0034	2442	2	3	181
3765	Sokółka	Zygmunta Starego	25	201108_4.0034	2442	2	3	38
3766	Sokółka	Zygmunta Starego	27	201108_4.0034	2489/2	2	3	6
3767	Sokółka	Żwirki i Wigury	133	201108_4.0034	1697	2	3	188
3768	Sokółka	Żwirki i Wigury	133	201108_4.0034	1697	2	3	91
3769	Sokółka	Żytnia	4	201108_4.0034	2259/22	2	3	229
3770	Sokółka		8	201108_4.0434	107/4	2	3	64
3771	Sokółka		8	201108_4.0434	107/3	2	3	322
3772	Sokółka		44	201108_4.0234	448	2	3	17
3773	Sokółka		50	201108_4.0234	250	2	3	112
3774	Sokółka		50	201108_4.0234	250	2	3	235
3775	Sokółka		53	201108_4.0234	448	2	3	38
3776	Sokółka		64	201108_4.0134	880/3	2	3	28
3777	Sokółka		67	201108_4.0134	882/3	2	3	34
3778	Sokółka		68	201108_4.0134	882/3	2	3	34
3779	Sokółka		69	201108_4.0134	882/3	2	3	37
3780	Sokółka		99	201108_4.0134	880/3	2	3	49
3781	Sokółka		127	201108_4.0134	882/1	2	3	25
3782	Sokółka		135	201108_4.0134	880/1	2	3	24
3783	Sokółka		136	201108_4.0134	880/1	2	3	35
3784	Sokółka		138	201108_4.0134	880/1	2	3	48
3785	Sokółka		144	201108_4.0134	882/1	2	3	30
3786	Sokółka		145	201108_4.0134	880/1	2	3	27
3787	Sokółka		150	201108_4.0134	880/1	2	3	21
3788	Sokółka		155	201108_4.0134	882/1	2	3	27
3789	Sokółka		176	201108_4.0134	880/1	2	3	35
3790	Sokółka		177	201108_4.0134	880/1	2	3	31
3791	Sokółka		228	201108_4.0134	880/1	2	3	20
3792	Sokółka		229	201108_4.0134	880/1	2	3	27
3793	Sokółka		244	201108_4.0134	882/1	2	3	34
3794	Sokółka		245	201108_4.0134	882/1	1	3	25
3795	Sokółka		267	201108_4.0134	879/3	2	3	24
3796	Sokółka		301	201108_4.0134	879/3	2	3	31
3797	Sokółka		308	201108_4.0134	879/3	2	3	38
3798	Sokółka		316	201108_4.0134	879/3	1	3	40



Lp.	Miejscowość	Ulica	Nr domu	Nr obrębu	Nr działki	Typ płyt***	Stan płyt**	Ilość płyt a-c w m ^{2*}
3799	Sokółka		330	201108_4.0134	879/1	2	3	33
3800	Sokółka		331	201108_4.0134	879/3	2	3	48
3801	Sokółka		338	201108_4.0134	879/3	2	3	45
3802	Sokółka		350	201108_4.0134	879/3	2	3	38
3803	Sokółka		367	201108_4.0134	879/1	2	3	42
3804	Sokółka		389	201108_4.0134	879/1	2	3	31
3805	Sokółka		398	201108_4.0134	879/1	2	3	52
3806	Sokółka		403	201108_4.0134	879/1	2	3	30
3807	Sokółka		412	201108_4.0134	879/1	2	3	45
3808	Sokółka		423	201108_4.0134	879/1	2	3	31
3809	Sokółka		BN	201108_4.0134	842	2	3	154
3810	Sokółka		BN	201108_4.0134	880/1	2	3	30
3811	Sokółka		BN	201108_4.0134	879/3	2	3	38
3812	Sokółka		BN	201108_4.0134	879/3	2	3	40
3813	Sokółka		BN	201108_4.0134	882/1	2	3	25
3814	Sokółka		BN	201108_4.0134	882/1	2	3	30
3815	Sokółka		BN	201108_4.0134	880/3	2	3	31
3816	Sokółka		BN	201108_4.0134	882/3	2	3	30
3817	Sokółka		BN	201108_4.0134	879/3	2	3	41
3818	Sokółka		BN	201108_4.0034	2510/3	2	3	51
3819	Sokółka		BN	201108_4.0234	448	2	3	33
3820	Sokółka		BN	201108_4.0234	448	2	3	37
3821	Sokółka		BN	201108_4.0234	448	2	3	22
3822	Sokółka		BN	201108_4.0234	448	2	3	15
3823	Sokółka		BN	201108_4.0234	448	2	3	20
3824	Sokółka		BN	201108_4.0234	448	2	3	14
3825	Sokółka		BN	201108_4.0234	448	2	3	20
3826	Sokółka		BN	201108_4.0234	448	2	3	20
3827	Sokółka		BN	201108_4.0234	448	2	3	20
3828	Sokółka		BN	201108_4.0234	448	2	3	20
3829	Sokółka		BN	201108_4.0234	448	2	3	26
3830	Sokółka		BN	201108_4.0234	448	2	3	20
3831	Sokółka		BN	201108_4.0234	448	2	3	36
3832	Sokółka		BN	201108_4.0234	448	2	3	30
3833	Sokółka		BN	201108_4.0234	448	2	3	15
3834	Sokółka		BN	201108_4.0334	17	2	3	78
3835	Sokółka		BN	201108_4.0334	17	2	3	122
3836	Sokółka		BN	201108_4.0334	17	2	3	106
3837	Stara Kamionka		1	201108_5.0018	474	2	3	206
3838	Stara Kamionka		1	201108_5.0018	474	2	3	4
3839	Stara Kamionka		1	201108_5.0018	474	2	3	174



Lp.	Miejscowość	Ulica	Nr domu	Nr obrębu	Nr działki	Typ płyt***	Stan płyt**	Ilość płyt a-c w m ² *
3840	Stara Kamionka		1	201108_5.0018	474	2	3	8
3841	Stara Kamionka		1	201108_5.0018	474	2	3	14
3842	Stara Kamionka		2	201108_5.0018	576/2	2	3	383
3843	Stara Kamionka		2	201108_5.0018	576/2	2	3	10
3844	Stara Kamionka		3	201108_5.0018	577/1	2	3	232
3845	Stara Kamionka		3	201108_5.0018	577/1	2	3	11
3846	Stara Kamionka		3	201108_5.0018	577/1	2	3	180
3847	Stara Kamionka		3	201108_5.0018	577/1	2	3	12
3848	Stara Kamionka		3	201108_5.0018	577/1	2	3	12
3849	Stara Kamionka		4	201108_5.0018	528	2	3	392
3850	Stara Kamionka		4	201108_5.0018	528	2	3	7
3851	Stara Kamionka		5	201108_5.0018	581/1	2	3	288
3852	Stara Kamionka		5	201108_5.0018	579/1	2	3	349
3853	Stara Kamionka		5	201108_5.0018	581/1	2	3	41
3854	Stara Kamionka		5	201108_5.0018	579/1	2	3	228
3855	Stara Kamionka		5	201108_5.0018	579/1	2	3	9
3856	Stara Kamionka		8	201108_5.0018	583/2	2	3	156
3857	Stara Kamionka		9	201108_5.0018	590/1	2	3	47
3858	Stara Kamionka		9	201108_5.0018	590/1	2	3	43
3859	Stara Kamionka		11	201108_5.0018	533	2	3	431
3860	Stara Kamionka		11	201108_5.0018	533	2	3	9
3861	Stara Kamionka		11	201108_5.0018	533	2	3	23
3862	Stara Kamionka		11	201108_5.0018	533	2	3	115
3863	Stara Kamionka		11	201108_5.0018	533	2	3	120
3864	Stara Kamionka		12	201108_5.0018	534/1	2	3	130
3865	Stara Kamionka		12	201108_5.0018	534/1	2	3	177
3866	Stara Kamionka		12	201108_5.0018	534/1	2	3	92
3867	Stara Kamionka		12	201108_5.0018	534/1	2	3	9
3868	Stara Kamionka		12	201108_5.0018	534/1	2	3	14
3869	Stara Kamionka		12	201108_5.0018	534/1	2	3	168
3870	Stara Kamionka		12	201108_5.0018	534/1	2	3	41
3871	Stara Kamionka		14	201108_5.0018	538/1	2	3	91
3872	Stara Kamionka		15	201108_5.0018	599	2	3	38
3873	Stara Kamionka		15	201108_5.0018	599	2	3	334
3874	Stara Kamionka		15	201108_5.0018	599	2	3	15
3875	Stara Kamionka		15	201108_5.0018	599	2	3	32
3876	Stara Kamionka		16	201108_5.0018	600	2	3	256
3877	Stara Kamionka		17	201108_5.0018	541/1	2	3	300
3878	Stara Kamionka		17	201108_5.0018	541/1	2	3	255
3879	Stara Kamionka		17	201108_5.0018	541/1	2	3	26
3880	Stara Kamionka		17	201108_5.0018	541/1	2	3	201



Lp.	Miejscowość	Ulica	Nr domu	Nr obrębu	Nr działki	Typ płyt***	Stan płyt**	Ilość płyt a-c w m ² *
3881	Stara Kamionka		19	201108_5.0018	601	2	3	100
3882	Stara Kamionka		20	201108_5.0018	602	2	3	216
3883	Stara Kamionka		20	201108_5.0018	602	2	3	23
3884	Stara Kamionka		20	201108_5.0018	602	2	3	19
3885	Stara Kamionka		22	201108_5.0018	603	2	3	12
3886	Stara Kamionka		22	201108_5.0018	603	2	3	174
3887	Stara Kamionka		23	201108_5.0018	547/1	2	3	7
3888	Stara Kamionka		23	201108_5.0018	547/1	2	3	255
3889	Stara Kamionka		23	201108_5.0018	547/1	2	3	12
3890	Stara Kamionka		24	201108_5.0018	604	2	3	247
3891	Stara Kamionka		24	201108_5.0018	604	2	3	18
3892	Stara Kamionka		24	201108_5.0018	604	2	3	74
3893	Stara Kamionka		25	201108_5.0018	550/1	2	3	66
3894	Stara Kamionka		25	201108_5.0018	550/1	2	3	94
3895	Stara Kamionka		26	201108_5.0018	552/1	2	3	60
3896	Stara Kamionka		27	201108_5.0018	606	2	3	218
3897	Stara Kamionka		27	201108_5.0018	606	2	3	25
3898	Stara Kamionka		28	201108_5.0018	553	2	3	113
3899	Stara Kamionka		28	201108_5.0018	553	2	3	96
3900	Stara Kamionka		28	201108_5.0018	553	2	3	9
3901	Stara Kamionka		31	201108_5.0018	557	2	3	362
3902	Stara Kamionka		33	201108_5.0018	610	2	3	519
3903	Stara Kamionka		33	201108_5.0018	610	2	3	342
3904	Stara Kamionka		33	201108_5.0018	610	2	3	82
3905	Stara Kamionka		34	201108_5.0018	611	2	3	228
3906	Stara Kamionka		34	201108_5.0018	611	2	3	11
3907	Stara Kamionka		34	201108_5.0018	611	2	3	161
3908	Stara Kamionka		34	201108_5.0018	611	2	3	120
3909	Stara Kamionka		35	201108_5.0018	558	2	3	64
3910	Stara Kamionka		35	201108_5.0018	558	2	3	194
3911	Stara Kamionka		35	201108_5.0018	558	2	3	307
3912	Stara Kamionka		37	201108_5.0018	559	2	3	356
3913	Stara Kamionka		38	201108_5.0018	560	2	3	253
3914	Stara Kamionka		38	201108_5.0018	560	2	3	37
3915	Stara Kamionka		39	201108_5.0018	561	2	3	198
3916	Stara Kamionka		39	201108_5.0018	561	2	3	36
3917	Stara Kamionka		41	201108_5.0018	563	2	3	23
3918	Stara Kamionka		41	201108_5.0018	563	2	3	41
3919	Stara Kamionka		41	201108_5.0018	563	2	3	204
3920	Stara Kamionka		41	201108_5.0018	562	2	3	106
3921	Stara Kamionka		41	201108_5.0018	563	2	3	209



Lp.	Miejscowość	Ulica	Nr domu	Nr obrębu	Nr działki	Typ płyt***	Stan płyt**	Ilość płyt a-c w m ² *
3922	Stara Kamionka		43	201108_5.0018	617	2	3	108
3923	Stara Kamionka		43	201108_5.0018	617	2	3	112
3924	Stara Kamionka		43	201108_5.0018	617	2	3	50
3925	Stara Kamionka		43	201108_5.0018	617	2	3	28
3926	Stara Kamionka		44	201108_5.0018	564/2	2	3	163
3927	Stara Kamionka		44	201108_5.0018	564/2	2	3	300
3928	Stara Kamionka		44	201108_5.0018	564/2	2	3	8
3929	Stara Kamionka		44	201108_5.0018	564/3	2	3	95
3930	Stara Kamionka		46	201108_5.0018	621	2	3	107
3931	Stara Kamionka		46	201108_5.0018	933	2	3	208
3932	Stara Kamionka		47	201108_5.0018	565	2	3	32
3933	Stara Kamionka		49	201108_5.0018	566/2	2	3	30
3934	Stara Kamionka		50	201108_5.0018	622	2	3	238
3935	Stara Kamionka		50	201108_5.0018	622	2	3	221
3936	Stara Kamionka		50	201108_5.0018	622	2	3	549
3937	Stara Kamionka		51	201108_5.0018	567	2	3	262
3938	Stara Kamionka		52	201108_5.0018	568	2	3	136
3939	Stara Kamionka		54	201108_5.0018	624	2	3	181
3940	Stara Kamionka		57	201108_5.0018	185	2	3	76
3941	Stara Kamionka		57	201108_5.0018	185	2	3	158
3942	Stara Kamionka		57	201108_5.0018	185	2	3	6
3943	Stara Kamionka		61	201108_5.0018	285/2	2	3	54
3944	Stara Kamionka		64	201108_5.0018	387	2	3	137
3945	Stara Kamionka		68	201108_5.0018	382	2	3	48
3946	Stara Kamionka		68	201108_5.0018	382	2	3	14
3947	Stara Kamionka		68	201108_5.0018	382	2	3	18
3948	Stara Kamionka		69	201108_5.0018	281/1	1	3	141
3949	Stara Kamionka		69	201108_5.0018	281/1	2	3	192
3950	Stara Kamionka		70	201108_5.0018	280	2	3	147
3951	Stara Kamionka		72	201108_5.0018	279	2	3	233
3952	Stara Kamionka		72	201108_5.0018	279	2	3	9
3953	Stara Kamionka		72	201108_5.0018	279	2	3	26
3954	Stara Kamionka		73	201108_5.0018	378	2	3	12
3955	Stara Kamionka		73	201108_5.0018	380	2	3	39
3956	Stara Kamionka		75	201108_5.0018	278	2	3	99
3957	Stara Kamionka		75	201108_5.0018	278	2	3	17
3958	Stara Kamionka		77	201108_5.0018	277	2	3	7
3959	Stara Kamionka		77	201108_5.0018	277	2	3	7
3960	Stara Kamionka		80	201108_5.0018	374	2	3	75
3961	Stara Kamionka		80	201108_5.0018	374	2	3	170
3962	Stara Kamionka		80	201108_5.0018	375	2	3	106



Lp.	Miejscowość	Ulica	Nr domu	Nr obrębu	Nr działki	Typ płyt***	Stan płyt**	Ilość płyt a-c w m ² *
3963	Stara Kamionka		82	201108_5.0018	273	2	3	93
3964	Stara Kamionka		84	201108_5.0018	372	2	3	113
3965	Stara Kamionka		84	201108_5.0018	372	2	3	79
3966	Stara Kamionka		85	201108_5.0018	271	2	3	86
3967	Stara Kamionka		85	201108_5.0018	271	2	3	16
3968	Stara Kamionka		85	201108_5.0018	271	2	3	83
3969	Stara Kamionka		91	201108_5.0018	365/1	2	3	327
3970	Stara Kamionka		91	201108_5.0018	365/1	2	3	86
3971	Stara Kamionka		91	201108_5.0018	365/1	2	3	78
3972	Stara Kamionka		91	201108_5.0018	365/1	2	3	184
3973	Stara Kamionka		92	201108_5.0018	363/1	2	3	219
3974	Stara Kamionka		92	201108_5.0018	363/1	2	3	17
3975	Stara Kamionka		93	201108_5.0018	267	2	3	17
3976	Stara Kamionka		96	201108_5.0018	362	2	3	116
3977	Stara Kamionka		96	201108_5.0018	362	2	3	209
3978	Stara Kamionka		96	201108_5.0018	362	2	3	14
3979	Stara Kamionka		96	201108_5.0018	362	2	3	334
3980	Stara Kamionka		97	201108_5.0018	361	2	3	112
3981	Stara Kamionka		97	201108_5.0018	361	2	3	32
3982	Stara Kamionka		97	201108_5.0018	361	2	3	8
3983	Stara Kamionka		97	201108_5.0018	361	2	3	38
3984	Stara Kamionka		102	201108_5.0018	357	2	3	43
3985	Stara Kamionka		102	201108_5.0018	357	2	3	171
3986	Stara Kamionka		102	201108_5.0018	357	2	3	18
3987	Stara Kamionka		107	201108_5.0018	257	2	3	12
3988	Stara Kamionka		108	201108_5.0018	353	2	3	82
3989	Stara Kamionka		108	201108_5.0018	353	2	3	117
3990	Stara Kamionka		108	201108_5.0018	353	2	3	46
3991	Stara Kamionka		110	201108_5.0018	255	2	3	283
3992	Stara Kamionka		110	201108_5.0018	255	2	3	5
3993	Stara Kamionka		110	201108_5.0018	255	2	3	10
3994	Stara Kamionka		110	201108_5.0018	255	2	3	30
3995	Stara Kamionka		111	201108_5.0018	352	2	3	270
3996	Stara Kamionka		111	201108_5.0018	352	2	3	161
3997	Stara Kamionka		113	201108_5.0018	254	2	3	238
3998	Stara Kamionka		117	201108_5.0018	251	2	3	341
3999	Stara Kamionka		118	201108_5.0018	250	2	3	10
4000	Stara Kamionka		119	201108_5.0018	348	2	3	348
4001	Stara Kamionka		119	201108_5.0018	348	2	3	22
4002	Stara Kamionka		120	201108_5.0018	248	2	3	174
4003	Stara Kamionka		122	201108_5.0018	345	2	3	68



Lp.	Miejscowość	Ulica	Nr domu	Nr obrębu	Nr działki	Typ płyt***	Stan płyt**	Ilość płyt a-c w m ^{2*}
4004	Stara Kamionka		124	201108_5.0018	246	2	3	143
4005	Stara Kamionka		126	201108_5.0018	244	2	3	132
4006	Stara Kamionka		126	201108_5.0018	245	2	3	153
4007	Stara Kamionka		127	201108_5.0018	342	2	3	260
4008	Stara Kamionka		127	201108_5.0018	342	2	3	320
4009	Stara Kamionka		131	201108_5.0018	243	2	3	190
4010	Stara Kamionka		131	201108_5.0018	243	2	3	5
4011	Stara Kamionka		133	201108_5.0018	335	2	3	123
4012	Stara Kamionka		139	201108_5.0018	235	2	3	148
4013	Stara Kamionka		141	201108_5.0018	233/2	2	3	185
4014	Stara Kamionka		142	201108_5.0018	322	2	3	76
4015	Stara Kamionka		142	201108_5.0018	324	2	3	49
4016	Stara Kamionka		144	201108_5.0018	320	2	3	395
4017	Stara Kamionka		144	201108_5.0018	320	2	3	187
4018	Stara Kamionka		145	201108_5.0018	317	2	3	102
4019	Stara Kamionka		146	201108_5.0018	231	2	3	146
4020	Stara Kamionka		146	201108_5.0018	231	2	3	154
4021	Stara Kamionka		146	201108_5.0018	231	2	3	17
4022	Stara Kamionka		150	201108_5.0018	306	2	3	120
4023	Stara Kamionka		150	201108_5.0018	306	2	3	71
4024	Stara Kamionka		151	201108_5.0018	298	2	3	229
4025	Stara Kamionka		154	201108_5.0018	300/1	2	3	148
4026	Stara Kamionka		154	201108_5.0018	308	2	3	305
4027	Stara Kamionka		159	201108_5.0018	289	2	3	158
4028	Stara Kamionka		159	201108_5.0018	289	2	3	17
4029	Stara Kamionka		160	201108_5.0018	424	2	3	24
4030	Stara Kamionka		166	201108_5.0018	913/3	2	3	99
4031	Stara Kamionka		166	201108_5.0018	913/3	2	3	65
4032	Stara Kamionka		167	201108_5.0018	909	2	3	232
4033	Stara Kamionka		168	201108_5.0018	919/1	2	3	93
4034	Stara Kamionka		169	201108_5.0018	906/3	2	3	12
4035	Stara Kamionka		169	201108_5.0018	906/3	2	3	320
4036	Stara Kamionka		169	201108_5.0018	906/3	2	3	14
4037	Stara Kamionka		169	201108_5.0018	906/3	2	3	140
4038	Stara Kamionka		170	201108_5.0018	904/1	2	3	107
4039	Stara Kamionka		171	201108_5.0018	916	2	3	42
4040	Stara Kamionka		171	201108_5.0018	916	2	3	52
4041	Stara Kamionka		105a	201108_5.0018	355	2	3	194
4042	Stara Kamionka		149a	201108_5.0018	228	2	3	22
4043	Stara Kamionka		160b	201108_5.0018	426	2	3	148
4044	Stara Kamionka		24a	201108_5.0018	544	2	3	112



Lp.	Miejscowość	Ulica	Nr domu	Nr obrębu	Nr działki	Typ płyt***	Stan płyt**	Ilość płyt a-c w m ² *
4045	Stara Kamionka		24a	201108_5.0018	542/1	2	3	119
4046	Stara Kamionka		24a	201108_5.0018	542/1	2	3	208
4047	Stara Kamionka		24a	201108_5.0018	542/1	2	3	26
4048	Stara Kamionka		24a	201108_5.0018	542/1	2	3	220
4049	Stara Kamionka		24a	201108_5.0018	542/1	2	3	513
4050	Stara Kamionka		24a	201108_5.0018	542/1	2	3	15
4051	Stara Kamionka		24a	201108_5.0018	542/1	1	3	27
4052	Stara Kamionka		32a	201108_5.0018	609	2	3	161
4053	Stara Kamionka		32a	201108_5.0018	609	2	3	8
4054	Stara Kamionka		38a	201108_5.0018	614/1	2	3	600
4055	Stara Kamionka		38a	201108_5.0018	614/1	2	3	225
4056	Stara Kamionka		38a	201108_5.0018	614/1	2	3	16
4057	Stara Kamionka		54a	201108_5.0018	623	2	3	21
4058	Stara Kamionka		BN	201108_5.0018	531	2	3	354
4059	Stara Kamionka		BN	201108_5.0018	531	2	3	24
4060	Stara Kamionka		BN	201108_5.0018	531	2	3	23
4061	Stara Kamionka		BN	201108_5.0018	371	2	3	206
4062	Stara Kamionka		BN	201108_5.0018	371	2	3	9
4063	Stara Kamionka		BN	201108_5.0018	531	2	3	141
4064	Stara Kamionka		BN	201108_5.0018	315	2	3	233
4065	Stara Kamionka		BN	201108_5.0018	328	2	3	211
4066	Stara Kamionka		BN	201108_5.0018	328	2	3	57
4067	Stara Kamionka		BN	201108_5.0018	330	2	3	33
4068	Stara Kamionka		BN	201108_5.0018	330	2	3	260
4069	Stara Kamionka		BN	201108_5.0018	354	2	3	41
4070	Stara Moczalnia		2	201108_5.0032	81/4	2	3	80
4071	Stara Moczalnia		3	201108_5.0032	104	2	3	28
4072	Stara Moczalnia		5	201108_5.0032	80	2	3	35
4073	Stara Moczalnia		5	201108_5.0032	80	2	3	52
4074	Stara Moczalnia		8	201108_5.0032	100	2	3	201
4075	Stara Moczalnia		8	201108_5.0032	100	2	3	17
4076	Stara Moczalnia		8	201108_5.0032	100	2	3	125
4077	Stara Moczalnia		11	201108_5.0032	70/1	2	3	132
4078	Stara Moczalnia		11	201108_5.0032	70/1	2	3	69
4079	Stara Moczalnia		13	201108_5.0032	93	2	3	29
4080	Stara Moczalnia		14	201108_5.0032	68/1	2	3	110
4081	Stara Moczalnia		14	201108_5.0032	68/1	2	3	40
4082	Stara Moczalnia		16	201108_5.0032	66	2	3	129
4083	Stara Moczalnia		16	201108_5.0032	66	2	3	98
4084	Stara Moczalnia		16	201108_5.0032	66	2	3	276
4085	Stara Moczalnia		16	201108_5.0032	66	2	3	5



Lp.	Miejscowość	Ulica	Nr domu	Nr obrębu	Nr działki	Typ płyt***	Stan płyt**	Ilość płyt a-c w m ^{2*}
4086	Stara Moczalnia		16	201108_5.0032	66	2	3	12
4087	Stara Moczalnia		18	201108_5.0032	65	2	3	37
4088	Stara Moczalnia		18	201108_5.0032	64	2	3	52
4089	Stara Moczalnia		22	201108_5.0032	61/1	2	3	20
4090	Stara Moczalnia		24	201108_5.0032	59	2	3	12
4091	Stara Moczalnia		26	201108_5.0032	83	2	3	170
4092	Stara Moczalnia		26	201108_5.0032	83	2	3	35
4093	Stara Moczalnia		BN	201108_5.0032	86	2	3	356
4094	Stara Moczalnia		BN	201108_5.0032	87	2	3	19
4095	Stara Rozedranka		2	201108_5.0043	213	2	3	7
4096	Stara Rozedranka		3	201108_5.0043	41	2	3	8
4097	Stara Rozedranka		4	201108_5.0043	42	2	3	57
4098	Stara Rozedranka		4	201108_5.0043	42	2	3	79
4099	Stara Rozedranka		4	201108_5.0043	42	2	3	5
4100	Stara Rozedranka		4	201108_5.0043	42	2	3	5
4101	Stara Rozedranka		4	201108_5.0043	211	2	3	26
4102	Stara Rozedranka		5	201108_5.0043	231/1	2	3	225
4103	Stara Rozedranka		6	201108_5.0043	210	2	3	130
4104	Stara Rozedranka		7	201108_5.0043	209/1	2	3	361
4105	Stara Rozedranka		12	201108_5.0043	206	2	3	103
4106	Stara Rozedranka		12	201108_5.0043	206	2	3	105
4107	Stara Rozedranka		12	201108_5.0043	206	2	3	15
4108	Stara Rozedranka		14	201108_5.0043	132	2	3	103
4109	Stara Rozedranka		22	201108_5.0043	201	2	3	293
4110	Stara Rozedranka		24	201108_5.0043	200/2	2	3	164
4111	Stara Rozedranka		24	201108_5.0043	200/2	2	3	9
4112	Stara Rozedranka		26	201108_5.0043	199	2	3	352
4113	Stara Rozedranka		27	201108_5.0043	91	2	3	154
4114	Stara Rozedranka		27	201108_5.0043	140	2	3	40
4115	Stara Rozedranka		27	201108_5.0043	140	2	3	560
4116	Stara Rozedranka		27	201108_5.0043	140	2	3	13
4117	Stara Rozedranka		28	201108_5.0043	141	2	3	21
4118	Stara Rozedranka		28	201108_5.0043	141	2	3	250
4119	Stara Rozedranka		28	201108_5.0043	141	2	3	15
4120	Stara Rozedranka		28	201108_5.0043	141	2	3	56
4121	Stara Rozedranka		28	201108_5.0043	141	2	3	116
4122	Stara Rozedranka		29	201108_5.0043	142	2	3	132
4123	Stara Rozedranka		31	201108_5.0043	195	2	3	276
4124	Stara Rozedranka		32	201108_5.0043	194	2	3	318
4125	Stara Rozedranka		32	201108_5.0043	194	2	3	325
4126	Stara Rozedranka		32	201108_5.0043	194	2	3	9



Lp.	Miejscowość	Ulica	Nr domu	Nr obrębu	Nr działki	Typ płyt***	Stan płyt**	Ilość płyt a-c w m ² *
4127	Stara Rozedranka		36	201108_5.0043	192	2	3	337
4128	Stara Rozedranka		36	201108_5.0043	192	2	3	12
4129	Stara Rozedranka		40	201108_5.0043	150	2	3	301
4130	Stara Rozedranka		40	201108_5.0043	150	2	3	259
4131	Stara Rozedranka		40	201108_5.0043	150	2	3	52
4132	Stara Rozedranka		41	201108_5.0043	189/3	2	3	259
4133	Stara Rozedranka		42	201108_5.0043	151	2	3	243
4134	Stara Rozedranka		42	201108_5.0043	151	2	3	431
4135	Stara Rozedranka		43	201108_5.0043	188	2	3	160
4136	Stara Rozedranka		44	201108_5.0043	152	2	3	26
4137	Stara Rozedranka		46	201108_5.0043	184/1	2	3	37
4138	Stara Rozedranka		46	201108_5.0043	184/2	2	3	25
4139	Stara Rozedranka		46	201108_5.0043	290/1	2	3	229
4140	Stara Rozedranka		51	201108_5.0043	121	2	3	88
4141	Stara Rozedranka		52	201108_5.0043	122	2	3	72
4142	Stara Rozedranka		53	201108_5.0043	123	2	3	281
4143	Stara Rozedranka		54	201108_5.0043	124	2	3	208
4144	Stara Rozedranka		54	201108_5.0043	124	2	3	146
4145	Stara Rozedranka		54	201108_5.0043	124	2	3	260
4146	Stara Rozedranka		54	201108_5.0043	124	2	3	42
4147	Stara Rozedranka		54	201108_5.0043	124	2	3	23
4148	Stara Rozedranka		58	201108_5.0043	127	2	3	46
4149	Stara Rozedranka		59	201108_5.0043	159	2	3	130
4150	Stara Rozedranka		64	201108_5.0043	214	2	3	26
4151	Stara Rozedranka		5a	201108_5.0043	235	2	3	41
4152	Stara Rozedranka		5a	201108_5.0043	235	2	3	71
4153	Stara Rozedranka		5a	201108_5.0043	235	2	3	11
4154	Stary Szor		1	201108_5.0048	3	2	3	211
4155	Stary Szor		6	201108_5.0048	30/2	2	3	55
4156	Stary Szor		7	201108_5.0048	31/1	2	3	133
4157	Stary Szor		8	201108_5.0048	32/1	2	3	361
4158	Stary Szor		9	201108_5.0048	33/6	2	3	124
4159	Stary Szor		9	201108_5.0048	33/6	2	3	69
4160	Stary Szor		9	201108_5.0048	33/6	2	3	19
4161	Stary Szor		9	201108_5.0048	33/7	2	3	156
4162	Stary Szor		10	201108_5.0048	34/2	2	3	53
4163	Stary Szor		10	201108_5.0048	34/2	2	3	156
4164	Stary Szor		10	201108_5.0048	34/2	2	3	92
4165	Stary Szor		12	201108_5.0048	39/3	2	3	195
4166	Stary Szor		12	201108_5.0048	104	2	3	58
4167	Stary Szor		12	201108_5.0048	39/3	2	3	31



Lp.	Miejscowość	Ulica	Nr domu	Nr obrębu	Nr działki	Typ płyt***	Stan płyt**	Ilość płyt a-c w m ² *
4168	Stary Szor		14	201108_5.0048	42/11	2	3	163
4169	Stary Szor		14	201108_5.0048	43/9	2	3	22
4170	Stary Szor		15	201108_5.0048	43/8	2	3	255
4171	Stary Szor		15	201108_5.0048	43/9	2	3	139
4172	Stary Szor		18	201108_5.0048	88/14	2	3	29
4173	Stary Szor		21	201108_5.0048	84/3	2	3	280
4174	Stary Szor		21	201108_5.0048	84/3	2	3	30
4175	Stary Szor		22	201108_5.0048	82	2	3	175
4176	Stary Szor		22	201108_5.0048	82	2	3	10
4177	Stary Szor		22	201108_5.0048	82	2	3	127
4178	Stary Szor		22	201108_5.0048	82	2	3	95
4179	Stary Szor		22	201108_5.0048	82	2	3	10
4180	Straż		1	201108_5.0049	451	2	3	68
4181	Straż		1	201108_5.0049	451	2	3	239
4182	Straż		1	201108_5.0049	451	2	3	12
4183	Straż		1	201108_5.0049	451	2	3	18
4184	Straż		1	201108_5.0049	451	2	3	14
4185	Straż		1	201108_5.0049	451	2	3	21
4186	Straż		3	201108_5.0049	448	2	3	151
4187	Straż		4	201108_5.0049	236	2	3	232
4188	Straż		4	201108_5.0049	236	2	3	124
4189	Straż		6	201108_5.0049	235	2	3	98
4190	Straż		6	201108_5.0049	235	2	3	112
4191	Straż		8	201108_5.0049	234	2	3	174
4192	Straż		9	201108_5.0049	444	2	3	372
4193	Straż		11	201108_5.0049	443	2	3	266
4194	Straż		14	201108_5.0049	231	2	3	527
4195	Straż		16	201108_5.0049	230	2	3	44
4196	Straż		16	201108_5.0049	230	2	3	304
4197	Straż		19	201108_5.0049	439	2	3	145
4198	Straż		21	201108_5.0049	170	2	3	308
4199	Straż		22	201108_5.0049	168	2	3	160
4200	Straż		23	201108_5.0049	166/3	2	3	23
4201	Straż		23	201108_5.0049	166/2	2	3	83
4202	Straż		23	201108_5.0049	166/2	2	3	33
4203	Straż		27	201108_5.0049	156/2	2	3	34
4204	Straż		27	201108_5.0049	156/2	2	3	69
4205	Straż		19a	201108_5.0049	438	2	3	96
4206	Straż		19a	201108_5.0049	438	2	3	46
4207	Straż		20a	201108_5.0049	437	2	3	317
4208	Straż		20a	201108_5.0049	437	2	3	9



Lp.	Miejscowość	Ulica	Nr domu	Nr obrębu	Nr działki	Typ płyt***	Stan płyt**	Ilość płyt a-c w m ² *
4209	Straż		20a	201108_5.0049	437	2	3	15
4210	Straż		20a	201108_5.0049	437	2	3	9
4211	Szyszki		1	201108_5.0050	248	1	3	174
4212	Szyszki		2	201108_5.0050	142	2	3	612
4213	Szyszki		2	201108_5.0050	142	2	3	29
4214	Szyszki		2	201108_5.0050	142	2	3	218
4215	Szyszki		3	201108_5.0050	162	2	3	105
4216	Szyszki		3	201108_5.0050	162	2	3	304
4217	Szyszki		3	201108_5.0050	162	2	3	10
4218	Szyszki		3	201108_5.0050	162	2	3	25
4219	Szyszki		4	201108_5.0050	161	2	3	110
4220	Szyszki		4	201108_5.0050	161	2	3	20
4221	Szyszki		5	201108_5.0050	159	2	3	99
4222	Szyszki		6	201108_5.0050	160	2	3	119
4223	Szyszki		8	201108_5.0050	157	2	3	216
4224	Szyszki		9	201108_5.0050	242	2	3	85
4225	Szyszki		9	201108_5.0050	242	2	3	175
4226	Szyszki		9	201108_5.0050	242	2	3	208
4227	Szyszki		10	201108_5.0050	154	2	3	122
4228	Szyszki		10	201108_5.0050	154	2	3	7
4229	Szyszki		11	201108_5.0050	153/1	2	3	85
4230	Szyszki		12	201108_5.0050	240	2	3	59
4231	Szyszki		14	201108_5.0050	232/3	2	3	322
4232	Szyszki		14	201108_5.0050	232/3	2	3	100
4233	Szyszki		15	201108_5.0050	150	2	3	150
4234	Szyszki		15	201108_5.0050	150	2	3	199
4235	Szyszki		16	201108_5.0050	172	2	3	85
4236	Szyszki		16	201108_5.0050	172	2	3	27
4237	Szyszki		17	201108_5.0050	148	2	3	45
4238	Szyszki		20	201108_5.0050	143	2	3	434
4239	Szyszki		20	201108_5.0050	143	2	3	37
4240	Szyszki		20	201108_5.0050	143	2	3	14
4241	Szyszki		14a	201108_5.0050	232/4	2	3	7
4242	Walenkowo		2	201108_5.0052	102/5	2	3	123
4243	Walenkowo		2	201108_5.0052	102/5	2	3	33
4244	Walenkowo		2	201108_5.0052	102/5	2	3	327
4245	Walenkowo		2	201108_5.0052	102/5	2	3	16
4246	Walenkowo		3	201108_5.0052	461	2	3	286
4247	Walenkowo		3	201108_5.0052	461	2	3	158
4248	Walenkowo		3	201108_5.0052	461	2	3	48
4249	Walenkowo		3	201108_5.0052	461	2	3	253



Lp.	Miejscowość	Ulica	Nr domu	Nr obrębu	Nr działki	Typ płyt***	Stan płyt**	Ilość płyt a-c w m ² *
4250	Wierzchjedlina		3	201108_5.0053	10/9	2	3	14
4251	Wierzchjedlina		3	201108_5.0053	10/9	2	3	57
4252	Wierzchjedlina		3	201108_5.0053	15/2	2	3	212
4253	Wierzchjedlina		4	201108_5.0053	15/1	2	3	40
4254	Wierzchjedlina		5	201108_5.0053	14/1	2	3	129
4255	Wierzchjedlina		6	201108_5.0053	17/2	2	3	61
4256	Wierzchjedlina		6	201108_5.0053	17/2	2	3	53
4257	Wierzchjedlina		6	201108_5.0053	17/2	2	3	222
4258	Wierzchjedlina		7	201108_5.0053	19/1	2	3	156
4259	Wierzchjedlina		7	201108_5.0053	19/2	2	3	320
4260	Wierzchjedlina		7	201108_5.0053	30/3	2	3	51
4261	Wierzchjedlina		7	201108_5.0053	18/2	2	3	291
4262	Wierzchjedlina		8	201108_5.0053	26/4	2	3	129
4263	Wierzchjedlina		9a	201108_5.0053	5	2	3	318
4264	Wierzchjedlina		BN	201108_5.0053	25/2	2	3	54
4265	Wojnachy		2	201108_5.0054	41	2	3	301
4266	Wojnachy		4	201108_5.0054	29	2	3	105
4267	Wojnachy		8	201108_5.0054	31	2	3	14
4268	Wojnachy		16	201108_5.0054	36	2	3	91
4269	Wojnachy		16	201108_5.0054	36	2	3	7
4270	Wojnachy		16	201108_5.0054	36	2	3	8
4271	Wojnachy		22	201108_5.0054	88	2	3	315
4272	Wojnachy		22	201108_5.0054	88	2	3	137
4273	Wojnachy		23	201108_5.0054	87	2	3	137
4274	Woroniany		1	201108_5.0055	63/3	2	3	69
4275	Woroniany		2	201108_5.0055	27	2	3	133
4276	Woroniany		2	201108_5.0055	27	2	3	262
4277	Woroniany		3	201108_5.0055	62	2	3	71
4278	Woroniany		3	201108_5.0055	62	2	3	12
4279	Woroniany		3	201108_5.0055	62	2	3	46
4280	Woroniany		3	201108_5.0055	62	2	3	22
4281	Woroniany		4	201108_5.0055	61/1	2	3	235
4282	Woroniany		4	201108_5.0055	61/1	2	3	137
4283	Woroniany		5	201108_5.0055	25	2	3	259
4284	Woroniany		5	201108_5.0055	25	2	3	283
4285	Woroniany		7	201108_5.0055	50	2	3	314
4286	Woroniany		7	201108_5.0055	50	1	3	116
4287	Woroniany		7	201108_5.0055	50	2	3	11
4288	Woroniany		8	201108_5.0055	56	2	3	81
4289	Woroniany		8	201108_5.0055	56	2	3	85
4290	Woroniany		8	201108_5.0055	56	2	3	27



Lp.	Miejscowość	Ulica	Nr domu	Nr obrębu	Nr działki	Typ płyt***	Stan płyt**	Ilość płyt a-c w m ² *
4291	Woroniany		11	201108_5.0055	58/2	2	3	296
4292	Woroniany		12	201108_5.0055	59/1	2	3	85
4293	Woroniany		12	201108_5.0055	59/1	2	3	235
4294	Woroniany		12	201108_5.0055	59/1	2	3	216
4295	Woroniany		13	201108_5.0055	60/3	2	3	247
4296	Woroniany		13	201108_5.0055	60/3	2	3	22
4297	Woroniany		13	201108_5.0055	60/3	2	3	21
4298	Woroniany		13	201108_5.0055	60/3	2	3	206
4299	Woroniany		13	201108_5.0055	60/3	2	3	177
4300	Woroniany		14	201108_5.0055	36	2	3	119
4301	Woroniany		15	201108_5.0055	37/5	2	3	242
4302	Woroniany		16	201108_5.0055	40/2	2	3	365
4303	Woroniany		16	201108_5.0055	40/2	2	3	181
4304	Woroniany		16	201108_5.0055	40/2	2	3	171
4305	Woroniany		16	201108_5.0055	40/2	2	3	14
4306	Woroniany		16	201108_5.0055	40/2	2	3	37
4307	Woroniany		16	201108_5.0055	40/2	2	3	18
4308	Woroniany		16	201108_5.0055	40/2	2	3	8
4309	Woroniany		17	201108_5.0055	42/2	2	3	180
4310	Woroniany		17	201108_5.0055	42/2	2	3	83
4311	Woroniany		18	201108_5.0055	43/7	2	3	110
4312	Woroniany		18	201108_5.0055	43/7	2	3	93
4313	Woroniany		18	201108_5.0055	43/7	2	3	222
4314	Woroniany		18	201108_5.0055	43/7	2	3	64
4315	Woroniany		80	201108_5.0055	41	2	3	409
4316	Woroniany		80	201108_5.0055	41	2	3	284
4317	Woroniany		80	201108_5.0055	41	2	3	94
4318	Woroniany		80	201108_5.0055	41	2	3	116
4319	Woroniany		80	201108_5.0055	41	2	3	26
4320	Woroniany		80	201108_5.0055	41	2	3	33
4321	Woroniany		80	201108_5.0055	41	2	3	36
4322	Woroniany		80	201108_5.0055	41	2	3	53
4323	Woroniany		11a	201108_5.0055	58/1	2	3	137
4324	Woroniany		11a	201108_5.0055	58/1	2	3	197
4325	Woroniany		18a	201108_5.0055	43/2	2	3	146
4326	Woroniany		1a	201108_5.0055	29/3	2	3	57
4327	Woroniany		1a	201108_5.0055	29/3	2	3	15
4328	Woroniany		1a	201108_5.0055	63/4	2	3	89
4329	Woroniany		3a	201108_5.0055	24/2	2	3	146
4330	Woroniany		3a	201108_5.0055	24/2	2	3	31
4331	Woroniany		3a	201108_5.0055	24/2	2	3	19



Lp.	Miejscowość	Ulica	Nr domu	Nr obrębu	Nr działki	Typ płyt***	Stan płyt**	Ilość płyt a-c w m ^{2*}
4332	Woroniany		9b	201108_5.0055	57	2	3	177
4333	Woroniany		9b	201108_5.0055	57	2	3	22
4334	Woroniany		9b	201108_5.0055	57	2	3	52
4335	Woroniany		9b	201108_5.0055	57	2	3	215
4336	Woroniany		BN	201108_5.0055	63/1	2	3	95
4337	Woroniany		BN	201108_5.0055	63/1	2	3	23
4338	Woroniany		BN	201108_5.0055	63/1	2	3	27
4339	Wroczyńszczyzna		4	201108_5.0057	738	2	3	96
4340	Wroczyńszczyzna		4	201108_5.0057	738	2	3	41
4341	Wroczyńszczyzna		2a	201108_5.0057	736/1	2	3	112
4342	Wroczyńszczyzna		2a	201108_5.0057	736/1	2	3	318
4343	Wroczyńszczyzna		3a	201108_5.0057	741	2	3	334
4344	Wroczyńszczyzna		3a	201108_5.0057	741	2	3	109
4345	Wroczyńszczyzna		3a	201108_5.0057	741	2	3	53
4346	Wysokie Laski		2	201108_5.0056	8	2	3	15
4347	Wysokie Laski		2	201108_5.0056	8	2	3	38
4348	Wysokie Laski		2	201108_5.0056	8	2	3	71
4349	Wysokie Laski		3	201108_5.0056	6	2	3	16
4350	Wysokie Laski		3	201108_5.0056	6	2	3	93
4351	Wysokie Laski		4	201108_5.0056	5/1	2	3	69
4352	Wysokie Laski		4	201108_5.0056	5/1	2	3	45
4353	Wysokie Laski		5	201108_5.0056	4	2	3	48
4354	Wysokie Laski		8	201108_5.0056	2/5	2	3	165
4355	Zadworzany		1	201108_5.0058	212/2	2	3	153
4356	Zadworzany		3	201108_5.0058	318	2	3	450
4357	Zadworzany		3	201108_5.0058	319	2	3	249
4358	Zadworzany		3	201108_5.0058	319	2	3	33
4359	Zadworzany		3	201108_5.0058	319	2	3	27
4360	Zadworzany		3	201108_5.0058	319	2	3	54
4361	Zadworzany		3	201108_5.0058	319	2	3	66
4362	Zadworzany		3	201108_5.0058	319	2	3	32
4363	Zadworzany		3	201108_5.0058	319	2	3	163
4364	Zadworzany		4	201108_5.0058	210	2	3	192
4365	Zadworzany		4	201108_5.0058	210	2	3	157
4366	Zadworzany		5	201108_5.0058	320	2	3	124
4367	Zadworzany		5	201108_5.0058	320	2	3	197
4368	Zadworzany		8	201108_5.0058	208	2	3	100
4369	Zadworzany		9	201108_5.0058	207	2	3	286
4370	Zadworzany		10	201108_5.0058	323/1	2	3	134
4371	Zadworzany		11	201108_5.0058	206	2	3	318
4372	Zadworzany		11	201108_5.0058	206	2	3	177



Lp.	Miejscowość	Ulica	Nr domu	Nr obrębu	Nr działki	Typ płyt***	Stan płyt**	Ilość płyt a-c w m ^{2*}
4373	Zadworzany		13	201108_5.0058	204	2	3	30
4374	Zadworzany		13	201108_5.0058	204	2	3	26
4375	Zadworzany		13	201108_5.0058	204	2	3	218
4376	Zadworzany		13	201108_5.0058	204	2	3	144
4377	Zadworzany		15	201108_5.0058	202	2	3	184
4378	Zadworzany		15	201108_5.0058	202	2	3	148
4379	Zadworzany		16	201108_5.0058	201	2	3	65
4380	Zadworzany		18	201108_5.0058	335	2	3	238
4381	Zadworzany		18	201108_5.0058	335	2	3	283
4382	Zadworzany		18	201108_5.0058	335	2	3	96
4383	Zadworzany		18	201108_5.0058	335	2	3	24
4384	Zadworzany		19	201108_5.0058	200	2	3	262
4385	Zadworzany		19	201108_5.0058	200	2	3	180
4386	Zadworzany		19	201108_5.0058	200	2	3	84
4387	Zadworzany		20	201108_5.0058	199	2	3	148
4388	Zadworzany		20	201108_5.0058	199	2	3	25
4389	Zadworzany		22	201108_5.0058	336	2	3	75
4390	Zadworzany		22	201108_5.0058	336	2	3	93
4391	Zadworzany		22	201108_5.0058	336	2	3	80
4392	Zadworzany		23	201108_5.0058	197/1	2	3	117
4393	Zadworzany		23	201108_5.0058	197/1	2	3	43
4394	Zadworzany		24	201108_5.0058	338	2	3	182
4395	Zadworzany		26	201108_5.0058	339	2	3	314
4396	Zadworzany		26	201108_5.0058	339	2	3	82
4397	Zadworzany		26	201108_5.0058	339	2	3	107
4398	Zadworzany		28	201108_5.0058	340	2	3	122
4399	Zadworzany		28	201108_5.0058	340	2	3	27
4400	Zadworzany		33	201108_5.0058	343	2	3	199
4401	Zadworzany		36	201108_5.0058	344/1	2	3	134
4402	Zadworzany		36	201108_5.0058	344/1	2	3	43
4403	Zadworzany		37	201108_5.0058	345	2	3	218
4404	Zadworzany		38	201108_5.0058	189	2	3	139
4405	Zadworzany		38	201108_5.0058	189	2	3	156
4406	Zadworzany		38	201108_5.0058	189	2	3	99
4407	Zadworzany		40	201108_5.0058	188	2	3	49
4408	Zadworzany		40	201108_5.0058	188	2	3	99
4409	Zadworzany		29a	201108_5.0058	194/1	2	3	221
4410	Zadworzany		29a	201108_5.0058	194/1	2	3	11
4411	Zadworzany		29a	201108_5.0058	194/1	2	3	15
4412	Zadworzany		29a	201108_5.0058	194/1	2	3	96
4413	Zadworzany		35a	201108_5.0058	190	2	3	32



Lp.	Miejscowość	Ulica	Nr domu	Nr obrębu	Nr działki	Typ płyt***	Stan płyt**	Ilość płyt a-c w m ^{2*}
4414	Zadworzany		35a	201108_5.0058	190	2	3	293
4415	Zadworzany		7a	201108_5.0058	322/1	2	3	19
4416	Zamczysk		1	201108_5.0059	37	2	3	240
4417	Zamczysk		1	201108_5.0059	37	2	3	165
4418	Zamczysk		3	201108_5.0059	36	2	3	106
4419	Zamczysk		3	201108_5.0059	67/2	2	3	252
4420	Zamczysk		4	201108_5.0059	68	2	3	310
4421	Zamczysk		4	201108_5.0059	68	2	3	58
4422	Zamczysk		5	201108_5.0059	8	2	3	123
4423	Zamczysk		8	201108_5.0059	3	2	3	134
4424	Zamczysk		8	201108_5.0059	3	2	3	195
4425	Zamczysk		8	201108_5.0059	3	2	3	126
4426	Zamczysk		8	201108_5.0059	3	2	3	106
4427	Zamczysk		3a	201108_5.0059	67/1	2	3	175
4428	Zamczysk		3a	201108_5.0059	67/1	2	3	177
4429	Zaścianki k. Bogusz		4	201108_5.0004	659	2	3	529
4430	Zaścianki k. Bogusz		4	201108_5.0004	659	2	3	259
4431	Zaśpicze		2	201108_5.0061	1/6	2	3	250
4432	Zaśpicze		2	201108_5.0061	1/6	2	3	129
4433	Zaśpicze		2	201108_5.0061	1/6	2	3	35
4434	Zaśpicze		2	201108_5.0061	1/6	2	3	79
4435	Zaśpicze		2	201108_5.0061	1/6	2	3	96
4436	Zaśpicze		2	201108_5.0061	1/6	2	3	12
4437	Zaśpicze		2	201108_5.0061	1/6	2	3	31
4438	Zaśpicze		2	201108_5.0061	1/6	2	3	12
4439	Zaśpicze		4	201108_5.0061	50/5	2	3	527
4440	Zaśpicze		4	201108_5.0061	50/4	2	3	330
4441	Zaśpicze		4	201108_5.0061	50/4	2	3	7
4442	Zaśpicze		4	201108_5.0061	50/4	2	3	7
4443	Zaśpicze		5	201108_5.0061	4/12	2	3	279
4444	Zaśpicze		7	201108_5.0061	51	2	3	150
4445	Zaśpicze		7	201108_5.0061	51	2	3	38
4446	Zaśpicze		7	201108_5.0061	51	2	3	16
4447	Zaśpicze		7	201108_5.0061	51	2	3	18
4448	Zaśpicze		8	201108_5.0061	52	2	3	49
4449	Zaśpicze		8	201108_5.0061	52	2	3	17
4450	Zaśpicze		9	201108_5.0061	53	2	3	423
4451	Zaśpicze		9	201108_5.0061	53	2	3	345
4452	Zaśpicze		10	201108_5.0061	16/1	2	3	330
4453	Zaśpicze		14	201108_5.0061	17/7	2	3	321



Lp.	Miejscowość	Ulica	Nr domu	Nr obrębu	Nr działki	Typ płyt***	Stan płyt**	Ilość płyt a-c w m ² *
4454	Zaśpicze		15	201108_5.0061	19	2	3	32
4455	Zaśpicze		17	201108_5.0061	58	2	3	14
4456	Zaśpicze		18	201108_5.0061	59/1	2	3	92
4457	Zaśpicze		18	201108_5.0061	59/1	2	3	48
4458	Zaśpicze		18	201108_5.0061	59/1	2	3	7
4459	Zaśpicze		18	201108_5.0061	59/1	2	3	226
4460	Zaśpicze		18	201108_5.0061	59/1	2	3	27
4461	Zaśpicze		18	201108_5.0061	59/3	2	3	178
4462	Zaśpicze		19	201108_5.0061	20/8	2	3	107
4463	Zaśpicze		19	201108_5.0061	20/8	2	3	345
4464	Zaśpicze		19	201108_5.0061	20/8	2	3	20
4465	Zaśpicze		20	201108_5.0061	21/3	2	3	157
4466	Zaśpicze		20	201108_5.0061	21/3	2	3	165
4467	Zaśpicze		20	201108_5.0061	21/3	2	3	45
4468	Zaśpicze		20	201108_5.0061	21/3	2	3	44
4469	Zaśpicze		21	201108_5.0061	22/3	2	3	215
4470	Zaśpicze		21	201108_5.0061	22/3	2	3	129
4471	Zaśpicze		21	201108_5.0061	22/3	2	3	93
4472	Zaśpicze		21	201108_5.0061	22/3	2	3	17
4473	Zaśpicze		21	201108_5.0061	22/3	2	3	10
4474	Zaśpicze		22	201108_5.0061	23/3	2	3	157
4475	Zaśpicze		22	201108_5.0061	23/3	2	3	12
4476	Zaśpicze		23	201108_5.0061	61	1	3	95
4477	Zaśpicze		23	201108_5.0061	61	2	3	86
4478	Zaśpicze		25	201108_5.0061	62/4	2	3	559
4479	Zaśpicze		25	201108_5.0061	62/4	2	3	100
4480	Zaśpicze		25	201108_5.0061	62/4	2	3	14
4481	Zaśpicze		27	201108_5.0061	63/4	2	3	61
4482	Zaśpicze		27	201108_5.0061	63/4	2	3	123
4483	Zaśpicze		27	201108_5.0061	63/4	2	3	8
4484	Zaśpicze		27	201108_5.0061	63/4	2	3	373
4485	Zaśpicze		27	201108_5.0061	63/4	2	3	26
4486	Zaśpicze		28	201108_5.0061	26/4	2	3	48
4487	Zaśpicze		28	201108_5.0061	26/4	2	3	314
4488	Zaśpicze		28	201108_5.0061	26/4	2	3	358
4489	Zaśpicze		28	201108_5.0061	26/4	2	3	8
4490	Zaśpicze		30	201108_5.0061	28/3	2	3	273
4491	Zaśpicze		30	201108_5.0061	28/3	2	3	105
4492	Zaśpicze		31	201108_5.0061	64/1	2	3	229
4493	Zaśpicze		31	201108_5.0061	64/1	2	3	33
4494	Zaśpicze		31	201108_5.0061	64/1	2	3	8



Lp.	Miejscowość	Ulica	Nr domu	Nr obrębu	Nr działki	Typ płyt***	Stan płyt**	Ilość płyt a-c w m ^{2*}
4495	Zaśpicze		31	201108_5.0061	64/1	2	3	18
4496	Zaśpicze		31	201108_5.0061	64/1	2	3	32
4497	Zaśpicze		32	201108_5.0061	67/3	2	3	266
4498	Zaśpicze		33	201108_5.0061	38/8	2	3	144
4499	Zaśpicze		33	201108_5.0061	38/8	2	3	51
4500	Zaśpicze		34	201108_5.0061	39	2	3	246
4501	Zaśpicze		34	201108_5.0061	39	2	3	24
4502	Zaśpicze		34	201108_5.0061	39	2	3	17
4503	Zaśpicze		36	201108_5.0061	36/4	1	3	102
4504	Zaśpicze		37	201108_5.0061	37/3	2	3	146
4505	Zaśpicze		37	201108_5.0061	37/3	2	3	235
4506	Zaśpicze		37	201108_5.0061	37/3	2	3	13
4507	Zaśpicze		37	201108_5.0061	37/3	2	3	325
4508	Zaśpicze		37	201108_5.0061	37/3	2	3	19
4509	Zaśpicze		37	201108_5.0061	37/3	2	3	44
4510	Zawistowszczyzna		1	201108_5.0060	29/1	2	3	150
4511	Zawistowszczyzna		1	201108_5.0060	29/1	2	3	117
4512	Zawistowszczyzna		1	201108_5.0060	29/1	2	3	45
4513	Zawistowszczyzna		1	201108_5.0060	29/1	2	3	17
4514	Zawistowszczyzna		1	201108_5.0060	29/1	2	3	359
4515	Zawistowszczyzna		1	201108_5.0060	29/1	2	3	10
4516	Zawistowszczyzna		1	201108_5.0060	29/1	2	3	8
4517	Zawistowszczyzna		2	201108_5.0060	44	2	3	222
4518	Zawistowszczyzna		2	201108_5.0060	44	2	3	76
4519	Zawistowszczyzna		2	201108_5.0060	44	2	3	17
4520	Zawistowszczyzna		9	201108_5.0060	58	2	3	66
4521	Zawistowszczyzna		9	201108_5.0060	58	2	3	9
4522	Zawistowszczyzna		10	201108_5.0060	60	2	3	501
4523	Zawistowszczyzna		10	201108_5.0060	60	2	3	26
4524	Zawistowszczyzna		10	201108_5.0060	60	2	3	170
4525	Zawistowszczyzna		12	201108_5.0060	64	2	3	48
4526	Zawistowszczyzna		12	201108_5.0060	64	2	3	53
4527	Zawistowszczyzna		12	201108_5.0060	64	2	3	44
4528	Zawistowszczyzna		12	201108_5.0060	64	2	3	150
4529	Zawistowszczyzna		13	201108_5.0060	39	2	3	108
4530	Zawistowszczyzna		13	201108_5.0060	66	2	3	49
4531	Zawistowszczyzna		13	201108_5.0060	39	2	3	115
4532	Zawistowszczyzna		13	201108_5.0060	38	2	3	308
4533	Zawistowszczyzna		13	201108_5.0060	38	2	3	11
4534	Zawistowszczyzna		13	201108_5.0060	39	2	3	9
4535	Zawistowszczyzna		13	201108_5.0060	39	2	3	8



Lp.	Miejscowość	Ulica	Nr domu	Nr obrębu	Nr działki	Typ płyt***	Stan płyt**	Ilość płyt a-c w m ^{2*}
4536	Żuki		2	201108_5.0062	6	2	3	252
4537	Żuki		2	201108_5.0062	6	2	3	47
4538	Żuki		2	201108_5.0062	6	2	3	300
4539	Żuki		3	201108_5.0062	28/2	2	3	53
4540	Żuki		4	201108_5.0062	30/1	2	3	164
4541	Żuki		5	201108_5.0062	31	2	3	242
4542	Żuki		5	201108_5.0062	31	2	3	148
4543	Żuki		5	201108_5.0062	31	2	3	76
4544	Żuki		8	201108_5.0062	56	2	3	231
4545	Żuki		8	201108_5.0062	56	2	3	43
4546	Żuki		8	201108_5.0062	56	2	3	65
4547	Żuki		9	201108_5.0062	58	2	3	116
4548	Żuki		10	201108_5.0062	50	2	3	68
4549	Żuki		11	201108_5.0062	47/1	2	3	291
4550	Żuki		12	201108_5.0062	59	2	3	429
4551	Żuki		12	201108_5.0062	59	2	3	96
4552	Żuki		17	201108_5.0062	93	2	3	242
4553	Żuki		17	201108_5.0062	93	2	3	44
4554	Żuki		17	201108_5.0062	93	2	3	10
4555	Żuki		17	201108_5.0062	93	2	3	4
4556	Żuki		18	201108_5.0062	92	2	3	37
4557	Żuki		18	201108_5.0062	92	2	3	69
4558	Żuki		18	201108_5.0062	92	2	3	185
4559	Żuki		21	201108_5.0062	90	2	3	106
4560	Żuki		21	201108_5.0062	90	2	3	23
4561	Żuki		BN	201108_5.0062	77	2	3	232
4562	Żuki		BN	201108_5.0062	77	2	3	491
4563	Żuki		BN	201108_5.0062	77	2	3	22
4564	Żuki		BN	201108_5.0062	80	2	3	25
4565	Żuki		BN	201108_5.0062	80	2	3	12

Legenda:

Typ płyt: 1 - płaskie, 2 – faliste, 3 – płyty azbestowe w elewacjach budynków

Stan płyt: 1 - wymiana lub naprawa wymagana bezzwłocznie, 2 - ponowna ocena wymagana w czasie do 1 roku, 3 - ponowna ocena w terminie do 5 lat



3. Mapa rozmieszczenia wyrobów zawierających azbest

Na podstawie inwentaryzacji przeprowadzonej w trakcie wizyt terenowych z wykorzystaniem podkładów mapowych została opracowana baza danych. Umożliwiła ona przygotowanie kartodiagramu rozmieszczenia wyrobów zawierających azbest w poszczególnych obrębach ewidencyjnych.

Następujące mapy zostały zamieszczone w załącznikach do niniejszego raportu:

1. Mapa nr 1: Kartodiagram rozmieszczenia wyrobów zawierających azbest w poszczególnych obrębach ewidencyjnych.
2. Mapa nr 2: Rozmieszczenie wyrobów zawierających azbest na terenie Gminy Sokółka



Mapa nr 1: Kartodiagram rozmieszczenia wyrobów zawierających azbest w poszczególnych obrębach ewidencyjnych

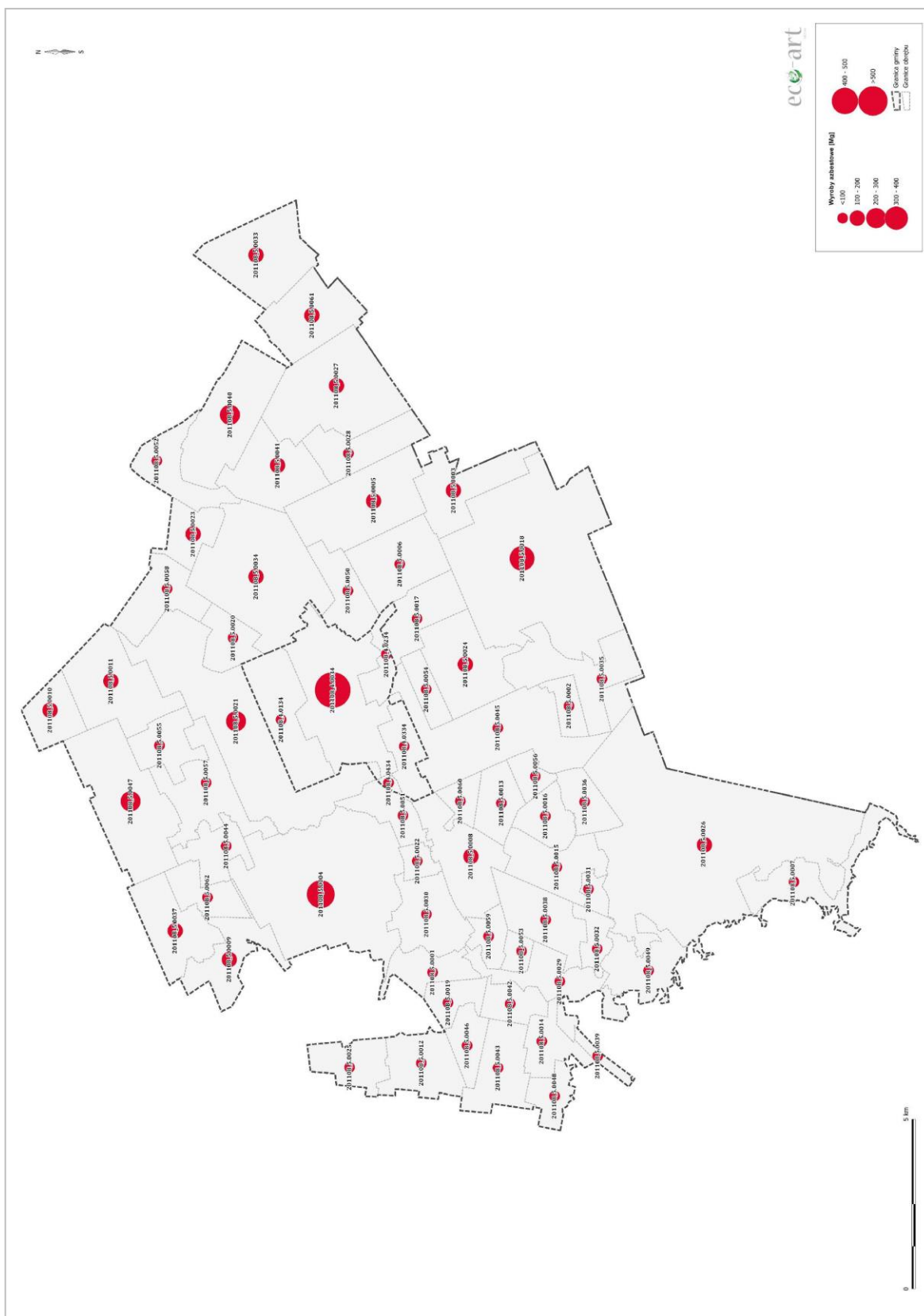



Mapa nr 2: Rozmieszczenie wyrobów zawierających azbest na terenie Gminy Sokółka

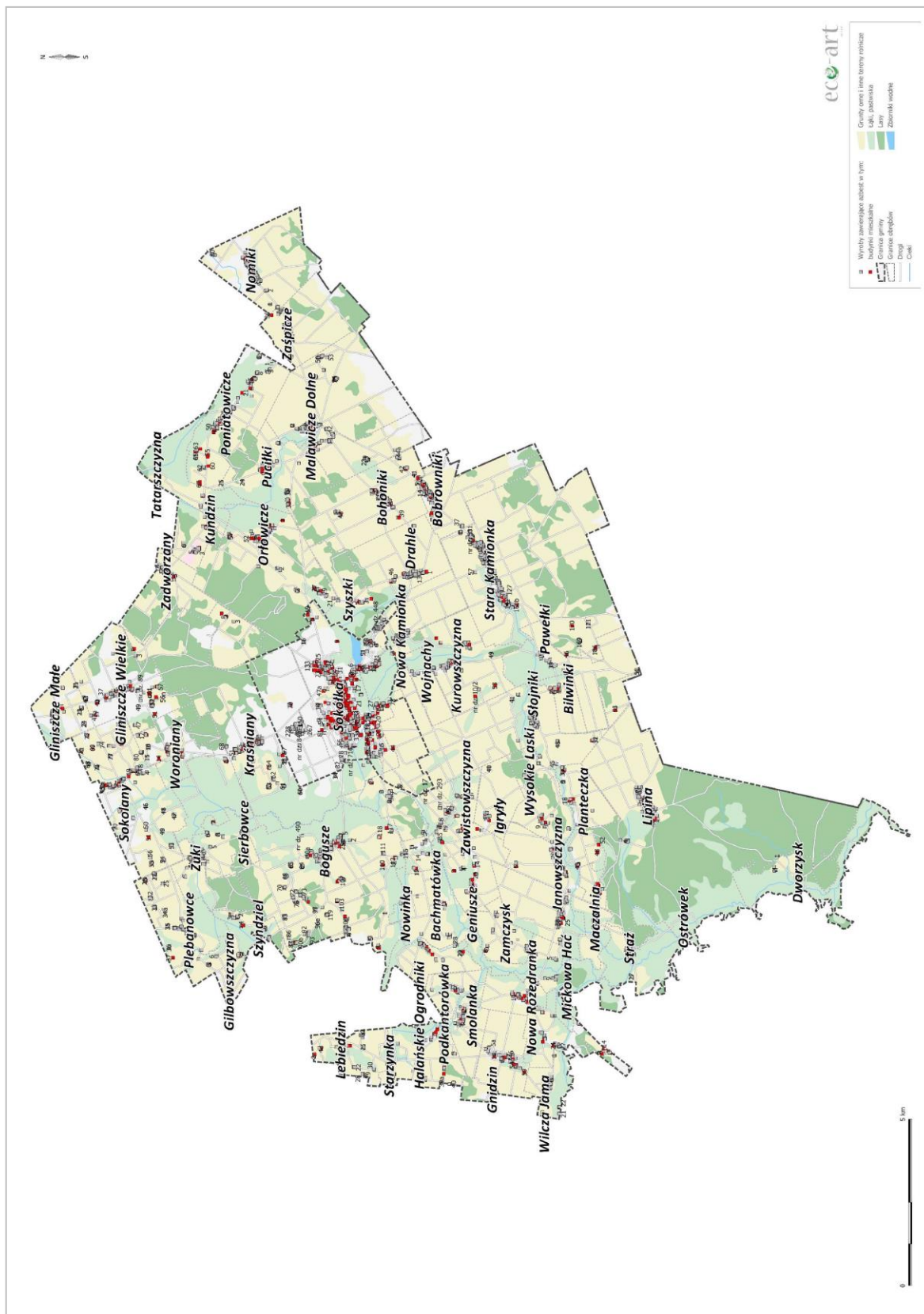



4. Podsumowanie

W trakcie inwentaryzacji wyrobów zawierających azbest stanowiących pokrycia dachowe i elewacje obiektów budowlanych na terenie Gminy Sokółka pozyskano informacje o ilości i stanie wyrobów zawierających azbest zlokalizowanych w Gminie. Na podstawie uzyskanych wyników inwentaryzacji można stwierdzić, iż na terenie Gminy znajduje się 550.451 m² płyt azbestowo-cementowych, co po przeliczeniu daje 6.055 Mg. Płyty te stanowią pokrycia dachowe. W obiektach budowlanych stosowane są także elewacje wykonane z wyrobów azbestowo-cementowych. Zinwentaryzowano 14.006 m² płyt azbestowo-cementowych falistych i płaskich, z czego 9.918 m² zostało poddanych termomodernizacji. Ilość pozostałych płyt elewacyjnych przeznaczonych do zabezpieczenia wynosi 4.088 m², co daje 45 Mg.

Na terenie Gminy składowanych jest 9.643 m² (106 Mg) odpadów azbestowych.

Około 99% wszystkich wyrobów azbestowych zinwentaryzowanych na terenie Gminy Sokółka stanowią płyty faliste, a 100% płyt zaliczonych zostało do III stopnia pilności usunięcia.

Największa ilość wyrobów azbestowych stanowiących pokrycia dachowe obiektów budowlanych znajduje się w miejscowości Sokółka (58 562 m²). Największa liczba obiektów budowlanych z pokryciem dachowym wykonanym z płyt azbestowo-cementowych znajduje się także w miejscowości Sokółka (642 obiekty).

W wodociągach gminnych na terenie Gminy Sokółka nie są wykorzystywane rury azbestowo-cementowe do pozostawienia w ziemi.

Ponad 95% zinwentaryzowanych płyt azbestowo-cementowych jest własnością osób prywatnych, 1,2% to własność Gminy Sokółka, 0,2% to własność Polskiego Związku Działkowców, około 2% to własność Spółdzielni Mieszkaniowej, a 0,1% płyt stanowi współwłasność.