

str.nr.....
RZUT DACHU
SKALA 1:100

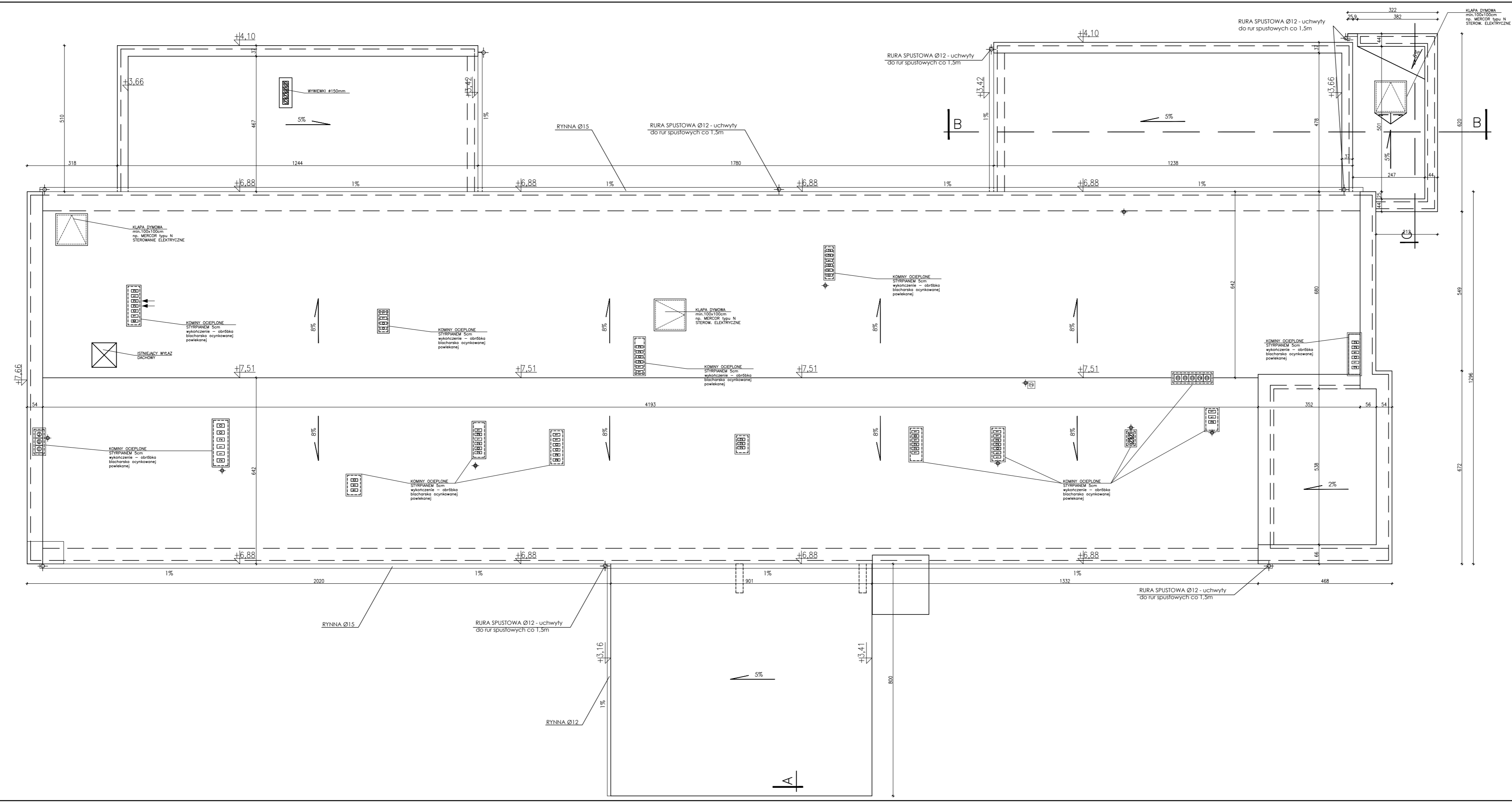
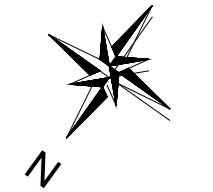

| | | |
|--|--|---------|
| BIURO PROJEKTOWE: | Biuro Usług "KONSUL BUD" ul. Witosła 102, 16-100 Sokółka, tel. 502 055 988 | |
| NAZWA I ADRES OBIEKTU BUD.: | <p align="center">PROJEKT ZAMIENNY DO POZWOLENIA NA BUDOWE nr AB.6740.110.2013 z dnia 28/05/2013 wydanego przez Starostę Sokólskiego DOTYCZĄCY ROZBUDOWY I PRZEBUDOWY BUDYNKU PRZEDSZKOLA NR 5 Z WYKONANIEM PRAC REMONTOWYCH W CELU DOSTOSOWANIA POMIESZCZEŃ DO UŻYTKOWANIA JAKO PRZEDSZKOLNE, ŻŁOBKOWE I ŚRODOWISKOWY DOM SAMOPOMOCY Dz. Nr 866/3, 867/1, 868, 869,870, 993 w Sokółce</p> | |
| PRZEDMIOT I SKALA RYS.: | RZUT DACHU SKALA 1 : 100 | RYS. 4 |
| data: 15 / 06 / 2020r. | | PODPIS: |
| ZESPÓŁ PROJEKTOWY: | | |
| AUTOR ARCHITEKTURY: Nr. upr. bud. | EWA WRÓBLEWSKA upr. proj. bez ograniczeń w specj. arch. Nr 5 / PdOKK / 2012 | |
| SPRAWDZAJĄCY ARCHITEKTURA: Nr. upr. bud. | DANIEL KOZŁOWSKI upr. proj. bez ograniczeń w specj. arch. Nr 14 / PdOKK / 2012 | |
| WSPÓLPRACA ARCHITEKTURA I KONSTRUKCJA: Nr. upr. bud. | WIESŁAW MINKIEWICZ Upr. proj. i kier. bud. w specj. arch. i konstr. bud. BŁ-36/81 | |