

# RZUT DACHU SKALA 1:100

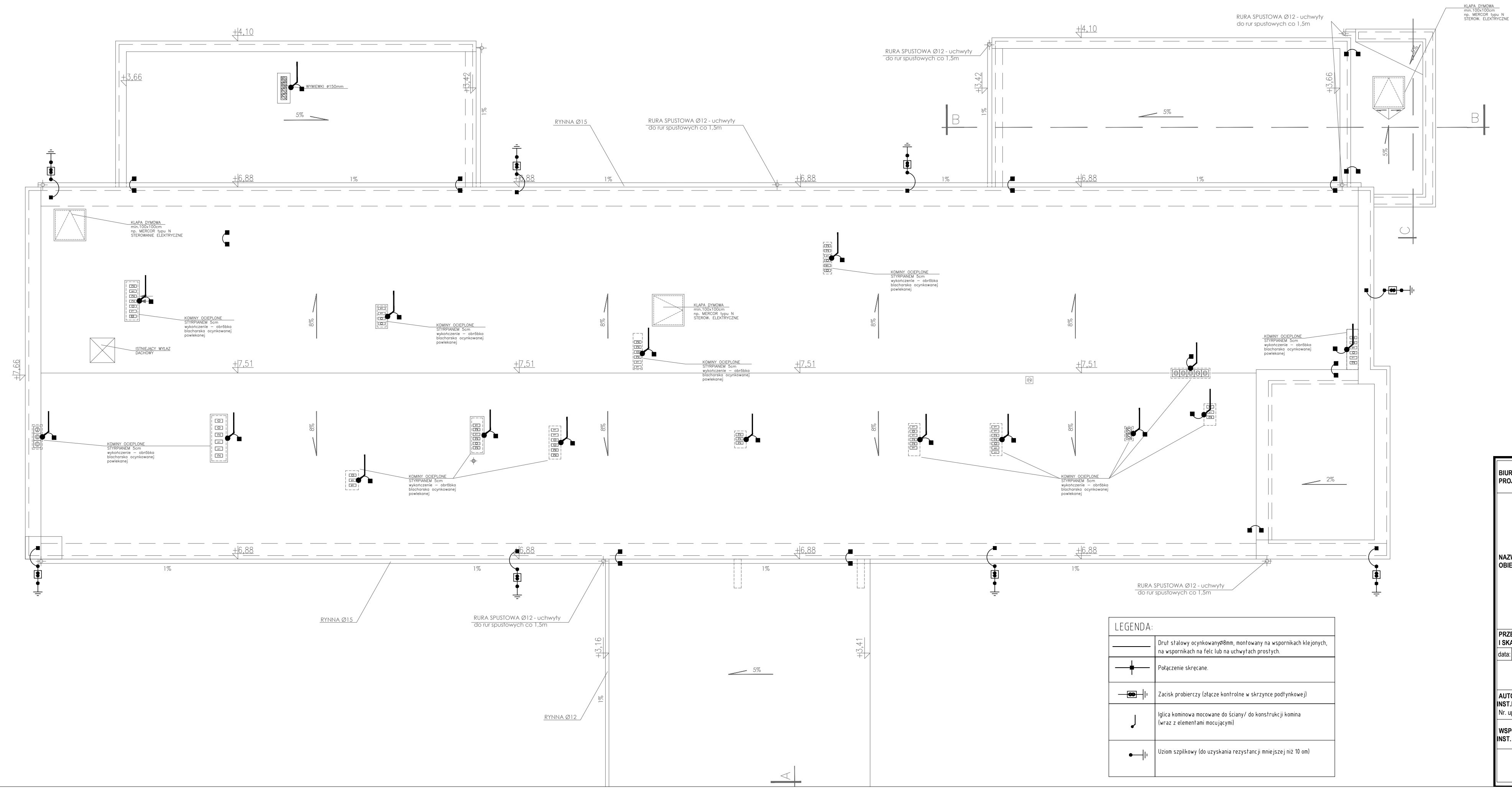
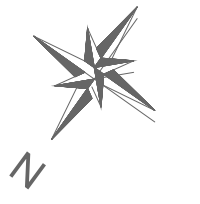

**LEGENDA:**

|  |  |
|--|--|
|  | Druć stalowy ocynkowany 8mm, montowany na wspornikach klejonych, na wspornikach na felc lub na uchwyłach prostych. |
|  | Połączenie skręcane.   |
|  | Zacisk probierczy (złącze kontrolne w skrzynce podłynkowej)  |
|  | Iglica kominowa mocowane do ściany/ do konstrukcji komina (wraz z elementami mocującymi)                           |
|  | Uziom szpilkowy (do uzyskania rezystancji mniejszej niż 10 om)   |

|                                      |  |         |
|--------------------------------------|--|---------|
| <b>BIURO PROJEKTOWE:</b>             | Biuro Usług "KONSUL BUD"<br>ul. Witosa 102, 16-100 Sokółka, tel. 502 055 988   |         |
| <b>NAZWA I ADRES OBIEKTU BUD.:</b>   | <p><b>PROJEKT ZAMIENNY DO POZWOLENIA NA BUDOWĘ nr AB.6740.110.2013 z dnia 28/05/2013</b><br/>wydanego przez Starostę Sokólskiego DOTYCZĄCY</p> <p><b>ROZBUDOWY I PRZEBUDOWY BUDYNKU PRZEDSZKOLA NR 5 Z WYKONANIEM PRAC REMONTOWYCH W CELU DOSTOSOWANIA POMIESZCZEŃ DO UŻYTKOWANIA JAKO PRZEDSZKOLNE, ŻŁOBKOWE I ŚRODOWISKOWY DOM SAMOPOMOCY</b><br/>Dz. Nr 866/3, 867/1, 868, 869,870, 993 w Sokółce</p> |         |
| <b>PRZEDMIOT I SKALA RYS.:</b>       | RZUT DACHU<br>INSTALACJA ODGROMOWA<br>SKALA 1 : 100  | RYS. E9 |
| <b>data:</b>                         | 15 / 06 / 2020r.   | PODPIS: |
| <b>ZESPÓŁ PROJEKTOWY:</b>            |  |         |
| <b>AUTOR INST.ELEKTRYCZNE:</b>       | TOMASZ SUPRANOWICZ<br>upr. proj. bez ograniczeń w specj. elektroenergetycznej<br>PDL/0069/PBE/16   |         |
| <b>WSPÓŁPRACA: INST. ELEKTRYCZNE</b> | BARABRA SYCH   |         |