

**Opis przedmiotu zamówienia na  
opracowanie dokumentacji projektowej na modernizację remizy OSP w Starej Rozedrance**

1. Przedmiotem zamówienia są usługi polegające na wykonaniu dokumentacji projektowej przebudowy i rozbudowy budynku Klubu Wiejskiego oraz Remizy OSP w Starej Rozedrance.
2. Kod CPV 71320000-7 Usługi inżynierskie w zakresie projektowania, 71220000-6 Usługi projektowania architektonicznego.
3. Obecnie budynek Klubu Wiejskiego oraz Remizy OSP w Starej Rozedrance jest to budynek wolnostojący, parterowy, nie podpiwniczony, konstrukcji murowanej z dachem wielospadowym pokrytym blachą. Ogrzewanie: kominek oraz nagrzewnice elektryczne. Budynek Wyposażony jest w instalację elektryczną i wodociągową. W 2007 r. wymieniono stolarkę okienną i drzwiową, wyremontowano elewację. Ostatni remont w budynku wykonany był w 2010 r. obejmował on roboty w zakresie remontu wewnętrznego budynku: wymiana przewodów instalacji elektrycznej, konstrukcja rusztów drewnianych na stropach z okładziną płytą kartonowo gipsową, konstrukcja rusztów drewnianych na ścianach i okładzina płytą kartonowo gipsową, rozbiórka podłóg drewnianych, podłóże żwirowe i betonowe, izolacja pozioma z papy, ocieplenie styropianem i warstwa wyrównawcza pod posadzki, osadzenie podokienników i ościeżnic drewnianych drzwi, gładzie gipsowe na ścianach oraz częściowe wyłożenie ścian glazurą, malowanie farbami emulsyjnymi sufitów i ścian, założenie osprzętu elektrycznego, wyłożenie posadzki z terakoty, naprawa rynien i rur spustowych, malowanie pokrycia z blachy, rynien i rur spustowych po uprzednim przygotowaniu powierzchni do malowania, ogrodzenie działki, wykonanie chodników i zieleńców, montaż wiaty drewnianej.
4. Zakres zamówienia obejmuje wykonanie dokumentacji projektowej przebudowy i rozbudowy budynku Klubu Wiejskiego oraz Remizy OSP w Starej Rozedrance w następującym zakresie:
  - 1) budowa garażu na wóz bojowy OSP typu ciężkiego,
  - 2) dobudowa/adaptacja pomieszczeń na część socjalną dla Remizy OSP przewidzianą na minimum na 8 osób tj. łazienka i toalety (minimum: prysznic, umywalki, pralka, 2 toalety),
  - 3) dobudowa/adaptacja pomieszczeń na część socjalną dla Klubu Wiejskiego: łazienka i toalety. Dopuszcza się zaprojektowanie łącznej części socjalnej dla OSP i Klubu Wiejskiego,
  - 4) zaprojektowanie pomieszczenia magazynowego/składowego,
  - 5) zaprojektowanie instalacji elektrycznych (oświetleniowej, gniazd wtykowych, odgromowej), wewnętrznej i zewnętrznej
  - 6) zaprojektowanie przyłącza wodociągowego, lub wykorzystanie istniejącego,
  - 7) zaprojektowanie instalacji wod.-kan. wewnętrznej i zewnętrznej wraz ze zbiornikiem szczelnym na nieczystości komunalne/przydomową oczyszczalnię ścieków,
  - 8) zaprojektowanie instalacji ogrzewania,
  - 9) zaprojektowanie instalacji fotowoltaicznej,
  - 10) lokalizacja na działce nr geod. 157, obręb Rozedranka Stara,
  - 11) skomunikowanie części dobudowywanej z istniejącym budynkiem.
5. Zakres prac projektowych obejmuje:
  - 1) inwentaryzację istniejącego budynku,
  - 2) dokumentację niezbędną do wystąpienia z wnioskiem o wydanie decyzji pozwolenia na budowę lub zgłoszenia zgodnie z ustawą z dnia 7 lipca 1994 r. Prawo budowlane (Dz. U. z 2016 r. poz. 290 z późn. zm.)

- 3) dokumentacja techniczna musi spełniać warunki określone w Rozporządzeniu Ministra Infrastruktury z dnia 12 kwietnia 2002 r. w sprawie warunków technicznych, jakim powinny odpowiadać budynki i ich usytuowanie Dz.U.2019.0.1065 t. j.
  - 4) dokumentację niezbędną do przeprowadzenia postępowania przetargowego, w tym:
    - a) projekt budowlany opracowany zgodnie z Rozporządzeniem Ministra Infrastruktury z dnia 25 kwietnia 2012 r. w sprawie szczegółowego zakresu i formy projektu budowlanego (Dz. U. z 2012 r. poz. 462 z późn. zm.),
    - b) projekty wykonawcze,
    - c) przedmiary robót,
    - d) szczegółowe specyfikacje techniczne wykonania i odbioru robót,
  - 5) dokumentacja określona lit. b) - d) sporządzona zgodnie z Rozporządzeniem Ministra Infrastruktury z dnia 2 września 2004 r. w sprawie szczegółowego zakresu i formy dokumentacji projektowej, specyfikacji technicznych wykonania i odbioru robót budowlanych oraz programu funkcjonalno-użytkowego (Dz. U. z 2013r. poz. 1129),
  - 6) kosztorysy inwestorskie opracowane zgodnie z Rozporządzeniem Ministra Infrastruktury dnia 18 maja 2004 r. w sprawie określenia metod i podstaw sporządzania kosztorysu inwestorskiego, obliczania planowanych kosztów prac projektowych oraz planowanych kosztów robót budowlanych określonych w programie funkcjonalno - użytkowym (Dz. U. Nr 130 poz. 1389),
  - 7) opracowanie materiałów do uzyskania przez Gminę Sokółka wszelkich decyzji, opinii i uzgodnień z gestorami sieci oraz innych niezbędnych do prawidłowej realizacji zamierzenia budowlanego (np. warunki przyłączeniowe, decyzja o warunkach zabudowy itp.)
6. Określa się wymaganą ilość egzemplarzy poszczególnych części dokumentacji:
- 1) projekt budowlany - 4 egz.,
  - 2) projekty wykonawcze branżowe - 4 egz.
  - 3) przedmiary robót - 4 egz.
  - 4) szczegółowe specyfikacje techniczne wykonania i odbioru robót - 2 egz.
  - 5) kosztorys inwestorski - 4 egz.
  - 6) informacja BIOZ - 4 egz.,
  - 7) wizualizacja zaprojektowanego budynku minimum 4 rzuty/plansze.
  - 8) kompletny projekt wykonawczy i budowlany oraz inne dokumentacje wymienione w pkt. 3 opracowane w formacie PDF dołączone do dokumentacji projektowej na płycie CD lub DVD-1 szt. Kosztorysy inwestorskie, przedmiary robót dodatkowo opracowane w formacie xls, oraz ath.
  - 9) **dokumentacja projektowa w zakresie opisu proponowanych materiałów i urządzeń powinna być wykonana zgodnie z art. 29 ustawy Prawo zamówień publicznych. W przypadku, gdy Wykonawca sporządzając dokumentację będzie powoływał się na pochodzenie (marka, znak towarowy, producent, dostawca) materiałów i oraz na normy, o których mowa w art. 30 ust. 1-3 ustawy Prawo zamówień publicznych, wówczas jest obowiązany wskazać w dokumentacji, że dopuszcza oferowanie materiałów lub rozwiązań równoważnych.**
7. Wykonawca zobowiązuje się, że wykonując umowę będzie przestrzegał przepisów ustawy z dnia 19 lipca 2019 r. – o zapewnieniu dostępności osobom ze szczególnymi potrzebami (Dz.U.2020 poz.1062), w szczególności art. 6 pkt 1) w zakresie minimalnych wymagań służących zapewnieniu dostępności architektonicznej.

Sokółka, dnia 03.12.2021 r.

Sporządził:

Ewa Rećko  
Referent

Zast. BURMISTRZA  
Zatwierdził:

Adam Juchnik  
Zastępca Burmistrza

Miejscowość: **STARA ROZEDRANKA**

Jednostka ewidencyjna: 201108\_5 SOKÓŁKA - obszar wiejski

Obręb: **0043 ROZEDRANKA STARA**

ID ZG: **GKN-I.6642.6.419.2020**

Nr rob. 18/2020

JEDN. REJ. **G.77**

### WYKAZ ZMIAN DANYCH EWIDENCYJNYCH

Numer		STAN DOTYCHCZASOWY				STAN NOWY			
Mapa	KW	Numer Działki	Użytek	Klasa	Powierzchnia w ha	Numer Działki	Użytek	Klasa	Powierzchnia w ha
		157	Ps	V	0,29	157	Bi		0,29

### KOPIA MAPY ZASADNICZEJ

Nr 8.198.15.03.1

Skala 1 : 1000

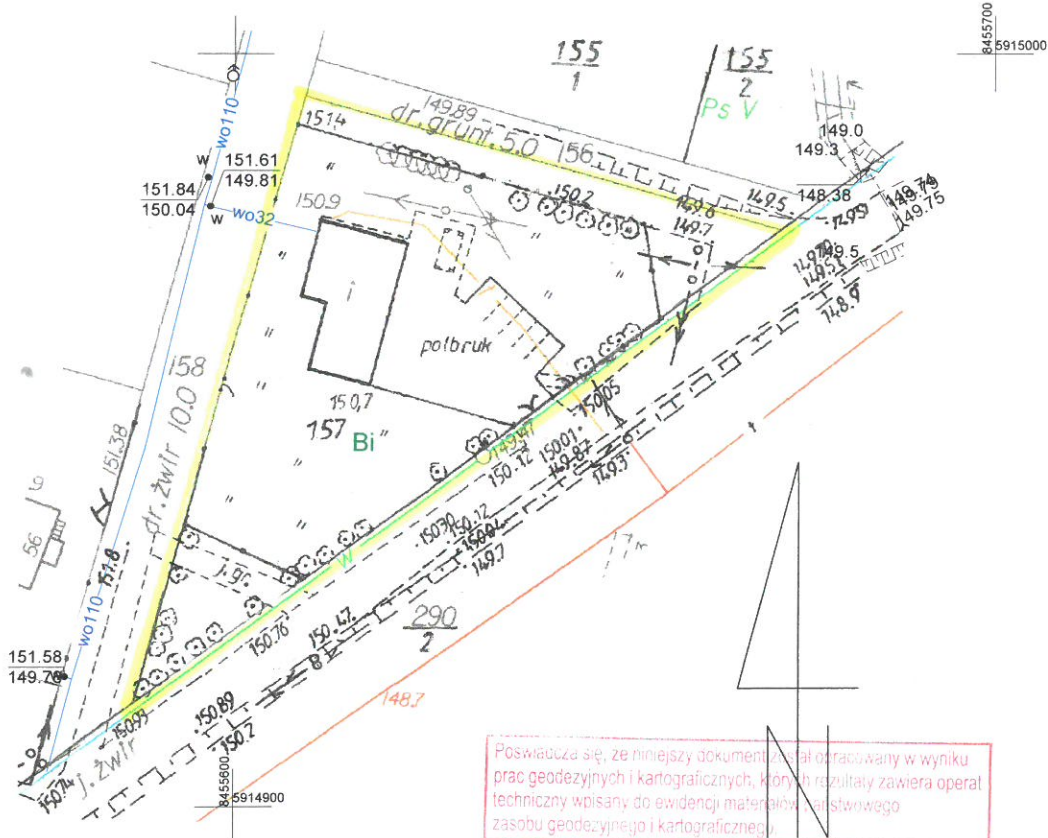

Wykonawca:

GEODEZYJNE BIURO GEODEZJI  
*Andrzej Krzysztof Kostera*  
16-100 SOKÓŁKA  
ul. Marszałka J. Piłsudskiego 9A  
NIP 545-102-93-04  
tel./fax 85 711-27-14, 606 920 771

Sporządził: 27.03.2020

GEODETA UPRAWNIONY  
*Andrzej Krzysztof Kostera*  
Nr upr. 13149

Poswiadcza się, że niniejszy dokument został opracowany w wyniku prac geodezyjnych i kartograficznych, których rezultaty zawiera operat techniczny wpisany do ewidencji materiałów geodezyjnego zasobu geodezyjnego i kartograficznego.	
Organ prowadzący państwowy zasób geodezyjny i kartograficzny	STAROSTA SOKÓLSKI ul. Marsz. J. Piłsudskiego 8 16-100 Sokółka
Identyfikator ewidencyjny materiału zasobu operatu technicznego	P.20M.2020.454
Data wpisania operatu technicznego do ewidencji materiału zasobu	06.04.2020
Imię, nazwisko i podpis osoby reprezentującej organ	<b>z up. Starosty</b> <i>Andrzej Staworko</i>

Podinspektor  
Powiatowy Ośrodek Dokumentacji Geodezyjnej i Kartograficznej  
Wydział Geodezji, Kadastera i Niwometrii









## WYKAZ UDZIAŁÓW W NIERUCHOMOŚCI WSPÓLNEJ

dla poszczególnych lokali znajdujących się na nieruchomości zabudowanej  
oznaczonej nr 157 położonej w STAREJ ROZEDRANCE

Właściciel lokalu	Numer i nazwa lokalu	Pow. lokalu użytkowego	Pow.przynależna wc	Ogólna pow. lokalu wraz z częścią przynależną	Wielkość udziału przypadająca lokalowi
GMINA SOKÓŁKA	1 KLUB WIEJSKI	70,69 m <sup>2</sup>	1,23m <sup>2</sup>	71,92 m <sup>2</sup>	7192/16173
GMINA SOKÓŁKA	2 REMIZA STRAŻACKA	88,58 m <sup>2</sup>	1,23 m <sup>2</sup>	89,81m <sup>2</sup>	8981/16173
Razem		159,27 m <sup>2</sup>	2,46 m <sup>2</sup>	161,73 m <sup>2</sup>	16173/16173

  
Lucjan Sołowiej  
Upr. bud. BI/73/86. PDUBO/1408/01



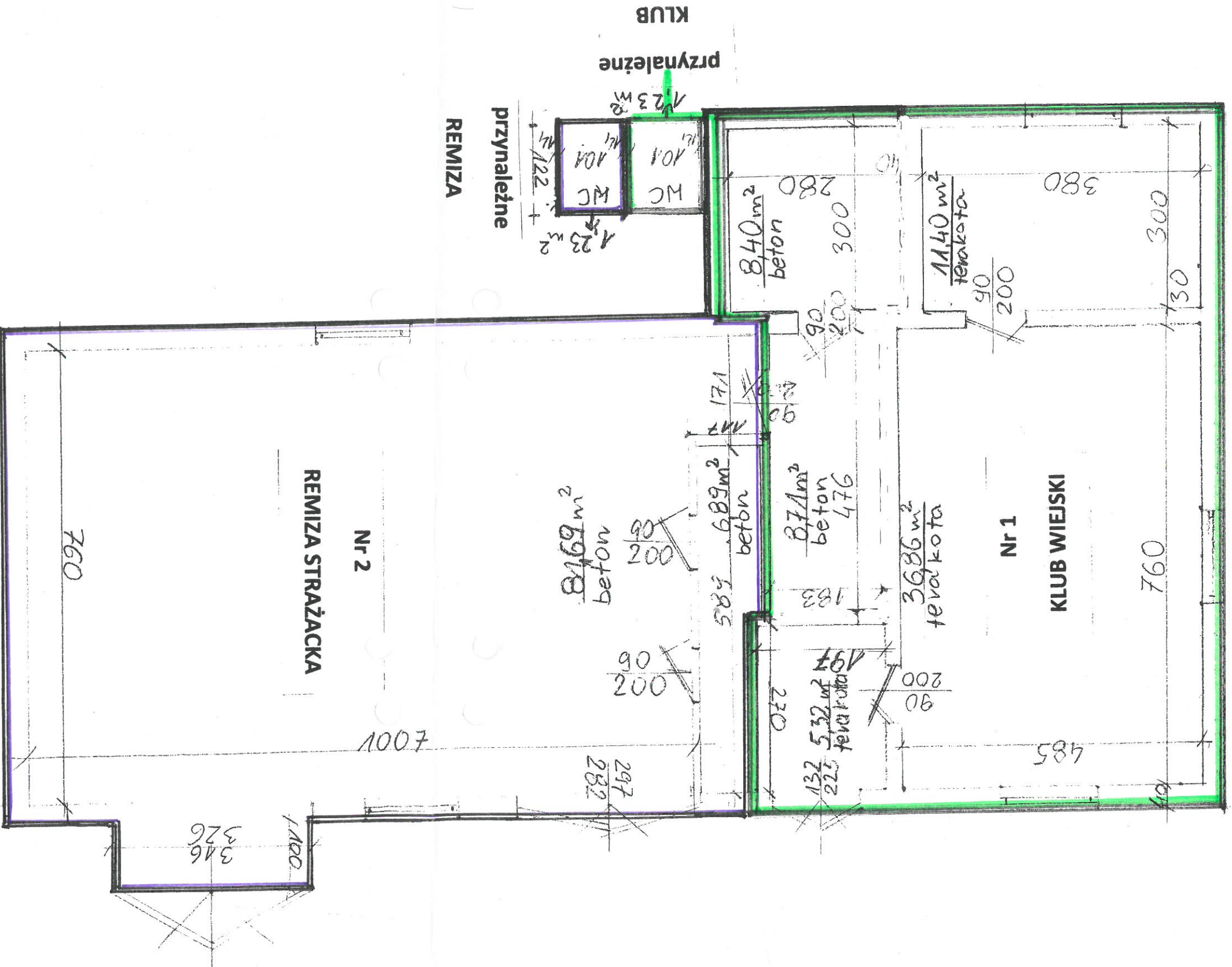

**RZUT POWIERZCHNI PARTERU BUDYNKU  
KLUBU WIEJSKIEGO I REMIZY STRAŻACKIEJ  
W STAREJ ROZEDRANCIE 157**

*Lucjan Sokołowiec*  
upr. bud. B/7396, PU/58/14000/1

BIURO USŁUG  
**KONSUL - BUD**  
PROJEKT – KOSZTORYS – WYCENA  
*Wiesław Minkiewicz*  
Sokółka ul. Kołłątaja 9a - tel. (085) 711-7108  
ul. W. Witosa 102 tel. (085) 711 – 2178

## STRONA TYTUŁOWA

**OBIEKT: REMONT BUDYNKU KLUBU  
WIEJSKIEGO  
WRAZ Z ZAGOSPODAROWANIEM TERENU**

**NAZWA I KODY GRUP ROBÓT:**

1. CPV – 45.40.00.00-1 – roboty w zakresie remontu wewnętrznego budynku
2. CPV – 45.34.20.00-6 – roboty w zakresie ogrodzeń
3. CPV - 45.23.32.50-6 – roboty w zakresie nawierzchni
4. CPV - 45.21.13.20-8 – roboty budowlane w zakresie altan

**ADRES: Stara Rozedranka działka nr. 157  
16-100 Sokółka**

**ZAMAWIAJĄCY: GMINA SOKÓŁKA Pl. Kościuszki 1  
16-100 Sokółka**

**PROJEKTANT: Wiesław Minkiewicz**  
zam. ul. W. Witosa 102 - tel. 711-2178  
Upr.proj.i kontr.bud.w specj.arch.bud. Bł – 36/81

Sokółka 10 marzec 2009

PROJEKTANT  
*Wiesław Minkiewicz*  
UPR. PROJ. WIER. BUD.  
W SPECJ. ARCH. I KONSTR.-BUD  
Nr. BŁ/36/81

## ZAWARTOŚĆ PROJEKTU :

1. Strona tytułowa	stron	1
2. Zawartość projektu	stron	1
3. Zaświadczenie z PIIB	stron	1
4. Stwierdzenie przygotowania zawodowego	stron	1
5. Oświadczenie projektanta	stron	1
6. Opis techniczny	stron	3
7. Projekt zagospodarowania działki	stron	1
8. Projekt drogowy zjazdu na ulicę	stron	1
9. Kosztorys inwestorski	stron	7
10. Przedmiar robót	stron	9
11. Specyfikacja techniczna	stron	15

Białystok, dnia 2008-11-24

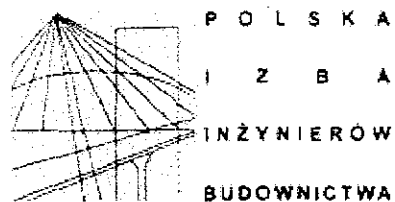

## ZAŚWIADCZENIE

Pan/Pani **Wiesław Minkiewicz**  
jest członkiem Podlaskiej Okręgowej  
Izby Inżynierów Budownictwa o numerze  
ewidencyjnym **PDL/BO/0931/01**  
i posiada wymagane ubezpieczenie  
od odpowiedzialności cywilnej.

Niniejsze zaświadczenie jest ważne  
od dnia **2009-01-01**  
do dnia **2009-12-31**.

PRZEWODNICZĄCY RADY  
PODLASKIEJ OKRĘGOWEJ IZBY  
INŻYNIERÓW BUDOWNICTWA

mgr inż. Ryszard Dowgwałowski

Za zgodność z oryginałem

stwierdzam dnia. *10/02/09*

PROJEKTANT  
*Wiesław Minkiewicz*

UPR. PROJ. I KIER. BUD.  
W SPECJ. ARCH. I KONSTR.-BUC  
Nr. Bt. 26781

Białystok dnia 25 marca 1981r.

str. nr. ....

WOJEWODA BIAŁOSTOCKI

Nr B1/36/81 .

STWIERDZENIE PRZYGOTOWANIA ZAWODOWEGO

do pełnienia samodzielnych funkcji technicznych w budownictwie

Na podstawie § 2 ust.1 p.1, §6 ust.2, §7 i §13 ust.1 p.1.

Rozporządzenia Ministra Gospodarki Terenowej i Ochrony Środowiska z dnia 20 lutego 1975r. w sprawie samodzielnych funkcji technicznych w budownictwie /Dz.U. nr 8, poz.46/ stwierdza się, że

Ob. W i e s ł a w M I N K I E W I C Z  
-----  
technik budowlany

urodz.dnia 3 lutego 1948r. Sikory pow.Mońki  
-----

posiada przygotowanie zawodowe, upoważniające do wykonywania samodzielnej funkcji projektanta oraz kierownika budowy i robót  
-----

w specjalności architektonicznej  
-----

Ob. Wiesław Minkiewicz jest upoważniony do:

- 1/ sporządzania w budownictwie osób fizycznych projektów w zakresie rozwiązań architektonicznych i konstrukcyjno-budowlanych obiektów budowlanych, z wyłączeniem konstrukcji fundamentów głębokich i trudniejszych konstrukcji statycznie niewyznaczalnych,
- 2/ kierowania, nadzorowania i kontrolowania budowy i robót, kierowania i kontrolowania wytwarzania konstrukcyjnych elementów budowlanych oraz oceniania i badania stanu technicznego:
  - a/ wszelkich budynków,
  - b/ budowli w budownictwie osób fizycznych oraz budowli służących do celów rekreacji, wypoczynku i sportu,
  - z wyłączeniem konstrukcji fundamentów głębokich i trudniejszych konstrukcji statycznie niewyznaczalnych. - - -

Oryginał stwierdzenia przygotowania zawodowego podpisał z upoważnienia Wojewody Białostockiego inż. Mirosław Lubniewski z-ca dyrektora Wojewódzkiego Biura Planowania Przestrzennego w Białymstoku. Pieczęć okrągłą z godłem Państwa i napisem w otoku: Wojewoda Białostocki.

Duplikat świadectwa wystawiono na podstawie dokumentów posiadanych w archiwum Urzędu Wojewódzkiego /Wydział Planowania Przestrzennego, Urbanistyki, Architektury i Nadzoru Budowlanego w Białymstoku/.

Białystok dnia 1987.04.10.

Za zgodność z oryginałem

PROJEKTANT  
Wiesław Minkiewicz

UPR. PROJEKTANT BUD.  
SPEJ. ARCH. I KONSTR.-BUD  
Nr. B1/36/81



inż. Mirosław Lubniewski

stwierdzam dnia .....

Sokółka 2009/03/

## **OŚWIADCZENIE**

**PROJEKTANTA: Wiesława Minkiewicza**

Zgodnie z art. 20 ust. 4 ustawy z dnia 7 lipca 1994 r. – Prawo budowlane, tekst jednolity (Dz. U. z 2006 r. nr. 156 poz. 1118 z późniejszymi zmianami),

*niniejszym oświadczam :*

opracowana dokumentacja projektowo - kosztorysowa

*remontu budynku Klubu Wiejskiego  
wraz  
z zagospodarowaniem terenu  
działki nr. 157  
w Starej Rozedrance Gm. Sokółka*

została sporządzona zgodnie z obowiązującymi przepisami i zasadami wiedzy technicznej.

**Inwestor: Gmina Sokółka**

**PROJEKTANT:**

PROJEKTANT  
Wiesław Minkiewicz  
UPR. PROJEKT. BUD.  
W SPECJ. ARCH I KONSTR.-BUD  
Nr. 81/36/81

# OPIS TECHNICZNY

## DO REMONTU BUDYNKU KLUBU WIEJSKIEGO WRAZ Z ZAGOSPODAROWANIEM TERENU

### DANE OGÓLNE

**INWESTOR:** Gmina Sokółka  
**ADRES BUDYNKU:** Stara Rozedranka 16-100 Sokółka  
Działki nr. 157

### I. CHARAKTERYSTYKA OGÓLNA BUDYNKU:

Budynek Klubu Wiejskiego wolnostojący, parterowy, nie podpiwniczony, konstrukcji murowanej z dachem drewnianym wielospadowym pokrytym blachą. Budynek wyposażony jest w instalację elektryczną i wodociągową. Ogólny stan techniczny budynku jest średni.

W roku 2007 w budynku wymieniono stolarkę okienną i wykonano elewację. Poza tym budynek od lat był nie remontowany.

### Z E S T A W I E N I E

### PRZEWIDYWANYCH DO WYKONANIA ROBÓT PODSTAWOWYCH W KOLEJNOŚCI TECHNOLOGICZNEJ ICH WYKONANIA

#### II. Roboty w zakresie remontu wewnętrznego budynku - CPV 45.40.00.00-1

1. Wymiana przewodów instalacji elektrycznej pod tynkiem z zaszpachlowaniem bruzd
2. konstrukcja rusztów drewnianych na stropach i okładzina płytą kartonowo – gipsową gr. 9,5 mm
3. konstrukcja rusztów drewnianych na ścianach i okładzina płytą kartonowo – gipsową gr. 12 mm /zabicie otworu drzwiowego/
4. rozbiórka podłóg drewnianych
5. podłóże żwirowe i betonowe, izolacja pozioma z papy, ocieplenie styropianem i warstwa wyrównawcza pod posadzki
6. osadzenie podokienników i ościeżnic drewnianych drzwi
7. Gładzie gipsowe na ścianach oraz częściowe wyłożenie ścian glazurą
8. Malowanie farbami emulsyjnymi sufitów i ścian
9. Założenie osprzętu elektrycznego
10. Wykonanie posadzki z terakoty
11. Osadzenie deski meblowej odbojowej na ścianach
12. Montaż zlewozmywaka na szafce
13. Naprawa rynien i rur spustowych

14. Malowanie pokrycia z blachy, rynien i rur spustowych po uprzednim przygotowaniu powierzchni do malowania

**II. Ogrodzenie działki - CPV - 45.34.20.00-6**

1. rozebranie ogrodzenia z siatki na słupkach żelbetowych
2. wykonanie nowego ogrodzenia z siatki wys. 1,50 m na słupkach stalowych obetonowanych
3. osadzenie bramy wjazdowej i furtek metalowych

**V. Roboty drogowe: - CPV - 45.23.32.50-6**

1. Podbudowa:
  - wykonanie koryta
  - profilowanie i zagęszczenie podłoża
  - warstwa odsączająca
  - warstwa podsypkowa
2. Nawierzchnia drogowa:
  - wykonanie rowka i ławy żwirowej pod krawężnik
  - ustawienie krawężników
  - nawierzchnia z kostki betonowej
3. Chodniki
  - ustawienie obrzeża betonowego
  - nawierzchnia z kostki betonowej
4. Wywóz zbędnej ziemi samochodami samowyładowczymi
5. Obsianie trawników

**VI. Budynek wiaty drewnianej - CPV - 45.21.13.20-8**

Montaż powtarzalnej wiaty drewnianej z polakierowaniem

**ZAGOSPODAROWANIE DZIAŁKI**

Istniejąca działka jest ogrodzona siatką na słupkach żelbetowych – stan techniczny jest zły.

Teren działki jest nieutwardzony, brak chodników.



Projektowanie jest wykonanie zagospodarowanie działki w następującym zakresie:

1. Rozbiórka starego i wykonanie nowego ogrodzenia z siatki na słupkach stalowych
2. Osadzenie bramy wjazdowej metalowej szer. 5,0 m i dwóch furtek stalowych o szer. 1,0 m
3. Wykonanie utwardzenia placu POLBRUKIEM z wydzieleniem 4 miejsc parkingowych
4. Wykonanie chodnika z POLBRUKU
5. Ustawienie wiaty drewnianej – altany – o wymiarach 3,0x 6,0 m.
6. Obsianie trawników.

Opracował:

PROJEKTANT  
*Wiesław Mirkiewicz*  
UPR. PROJEKTIER. BUD.  
W SPECJ. ARCH. I KONSTR.-BUD  
Nr. BŁ/36/81

# PROJEKT ZAGOSPODAROWANIA DZIAŁKI

**OBIEKT:** Klub Wiejski

**ADRES:** Stara Rozedranka działka nr. 157

**INWESTOR:** Gmina Sokółka

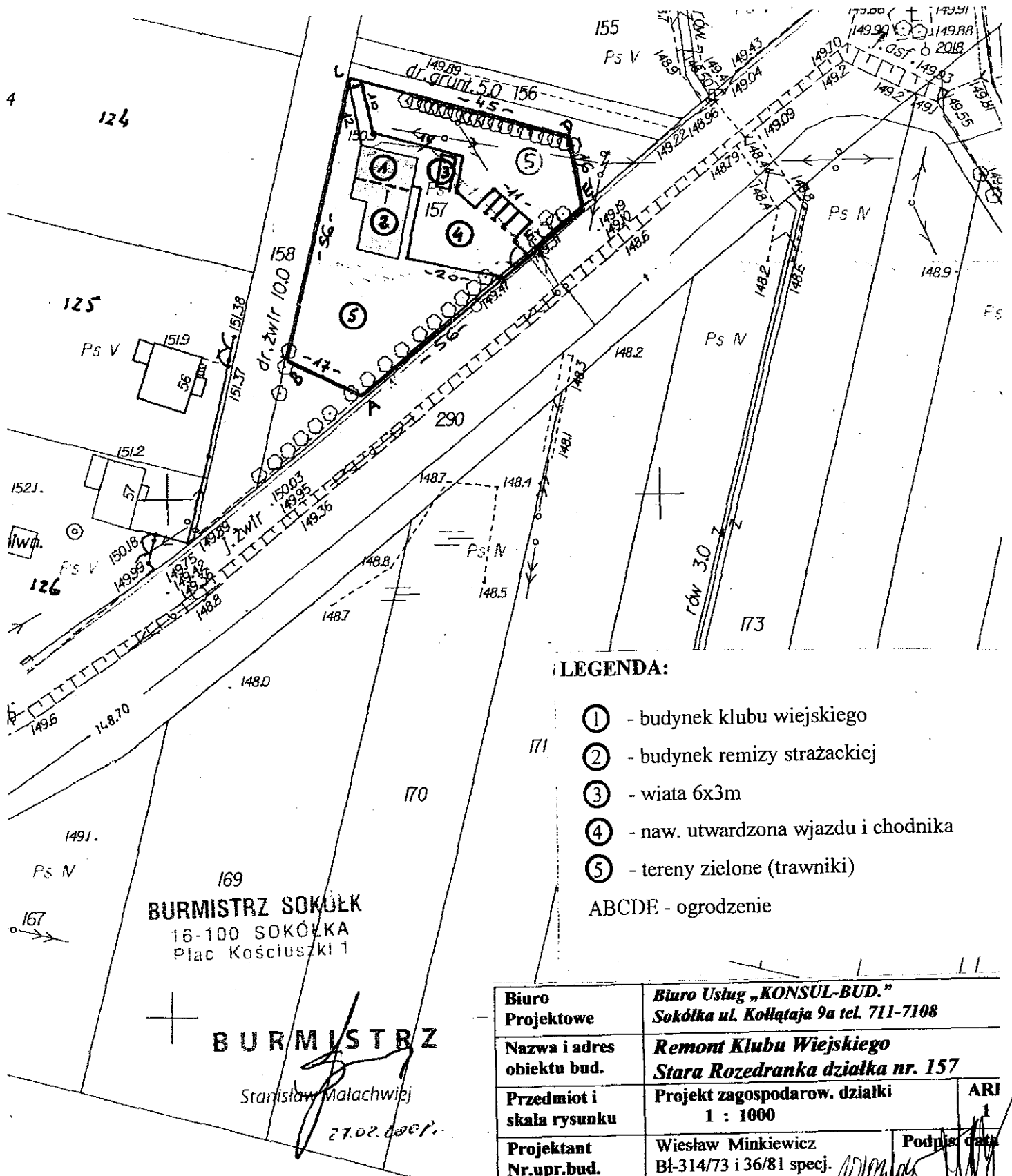

**LEGENDA:**

- ① - budynek klubu wiejskiego
  - ② - budynek remizy strażackiej
  - ③ - wiata 6x3m
  - ④ - naw. utwardzona wjazdu i chodnika
  - ⑤ - tereny zielone (trawniki)
- ABCDE - ogrodzenie

BURMISTRZ SOKÓŁEK  
16-100 SOKÓŁKA  
Plac Kościuszki 1

**BURMISTRZ**

Stanisław Małachwój  
27.02.2007.

<b>Biuro Projektowe</b>	<b>Biuro Usług „KONSUL-BUD.”</b> Sokółka ul. Kollątaja 9a tel. 711-7108	
<b>Nazwa i adres obiektu bud.</b>	<b>Remont Klubu Wiejskiego</b> <b>Stara Rozedranka działka nr. 157</b>	
<b>Przedmiot i skala rysunku</b>	<b>Projekt zagospodarow. działki</b> <b>1 : 1000</b>	<b>ARI</b> <b>1</b>
<b>Projektant</b>	<b>Wiesław Minkiewicz</b>	<b>Podpis data</b> 
<b>Nr. upr. bud.</b>	<b>Bł-314/73 i 36/81 specj.</b>	

# ZJAZD NA DROGĘ

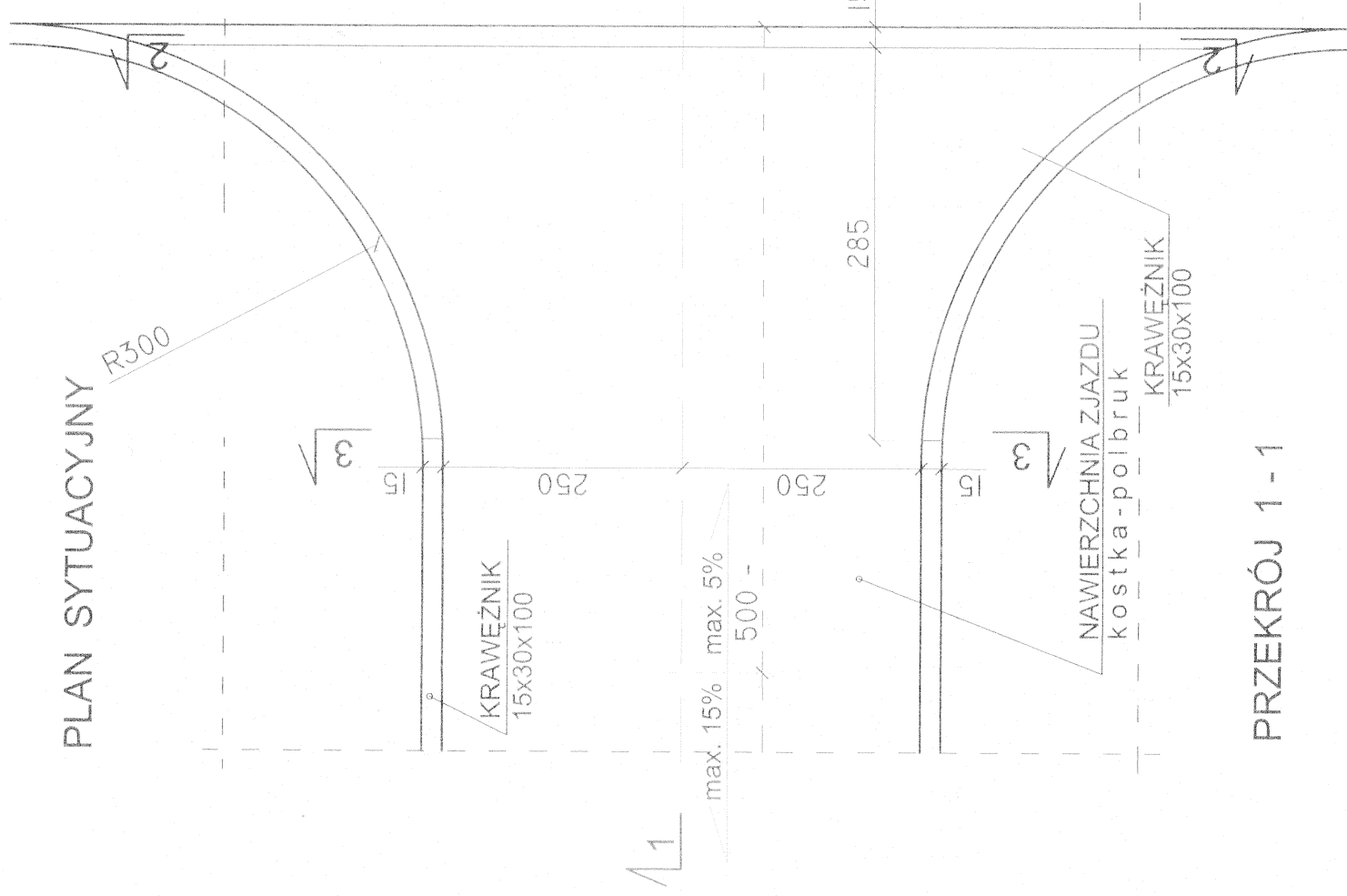

PRZEKRÓJ 1 - 1

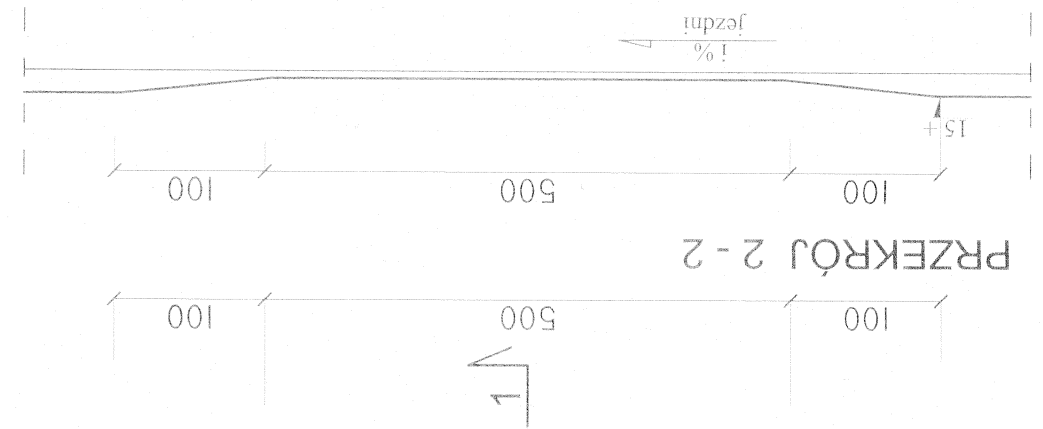
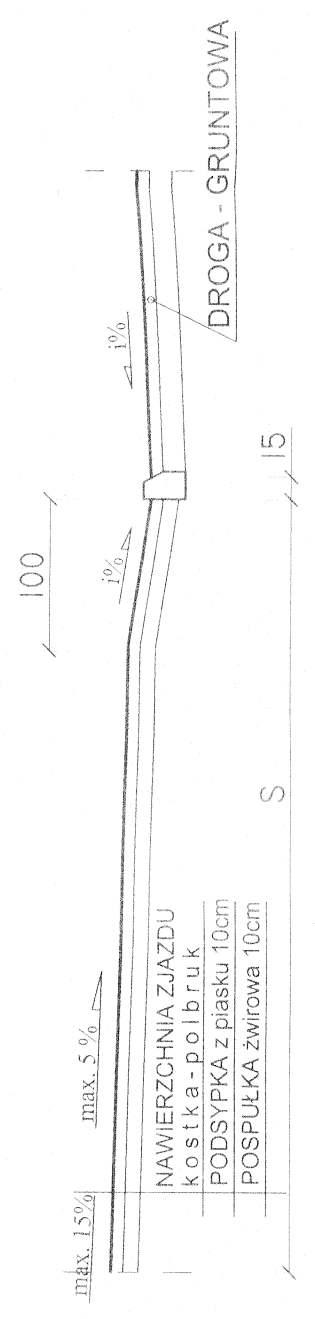

PRZEKRÓJ 2 - 2

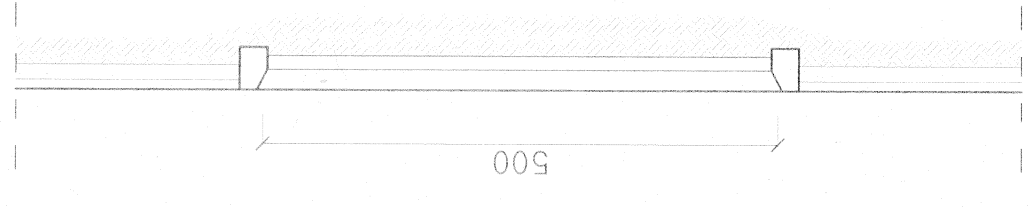

PRZEKRÓJ 3 - 3

OPIS PRZYJĘTYCH ROZWIĄZAŃ PROJEKTYWNYCH:

Droga w miejscu lokalizacji zjazdu przewidziana jest do osiągnięcia niewielkich prędkości ze względu na charakter terenu - teren zabudowany. Usytuowanie zjazdu nie wpływa na pogorszenie widoczności ze względu na przebieg odcinka pasa drogowego.

PARAMETRY ZJAZDU:

- szerokość - 3,5m
- pochylenie poprzeczne dostosowane do spadku
- podłużnego drogi
- pochylenie podłużne nawierzchni zjazdu w obrębie
- pasa drogowego max. 5%
- nawierzchnia ścieralna - kostka brukowa gr. 8cm na podsypce piaskowej 10cm i żwirowej 10cm

BIURO PROJEKTOWE	Biuro Usług "KONSUL BUD" 16-100 Sokółka ul. Kofałaja 9a tel. 711 71 08	PLAN SYTUACYJNY	RYS. 1
NAZWA I ADRES OBIEKTU BUD.:	ZJAZD NA DROGĘ W STARA ROZEDRANKA gm. SOKÓŁKA	AUTOR PROJEKTU	Wiesław Minkiewicz Upr. proj. i kier. bud. w specj. arch. i konstr. bud. BL- 36/81
PRZEDMIOT I SKALA RYSUNKU		DATA:	10/03/09
			

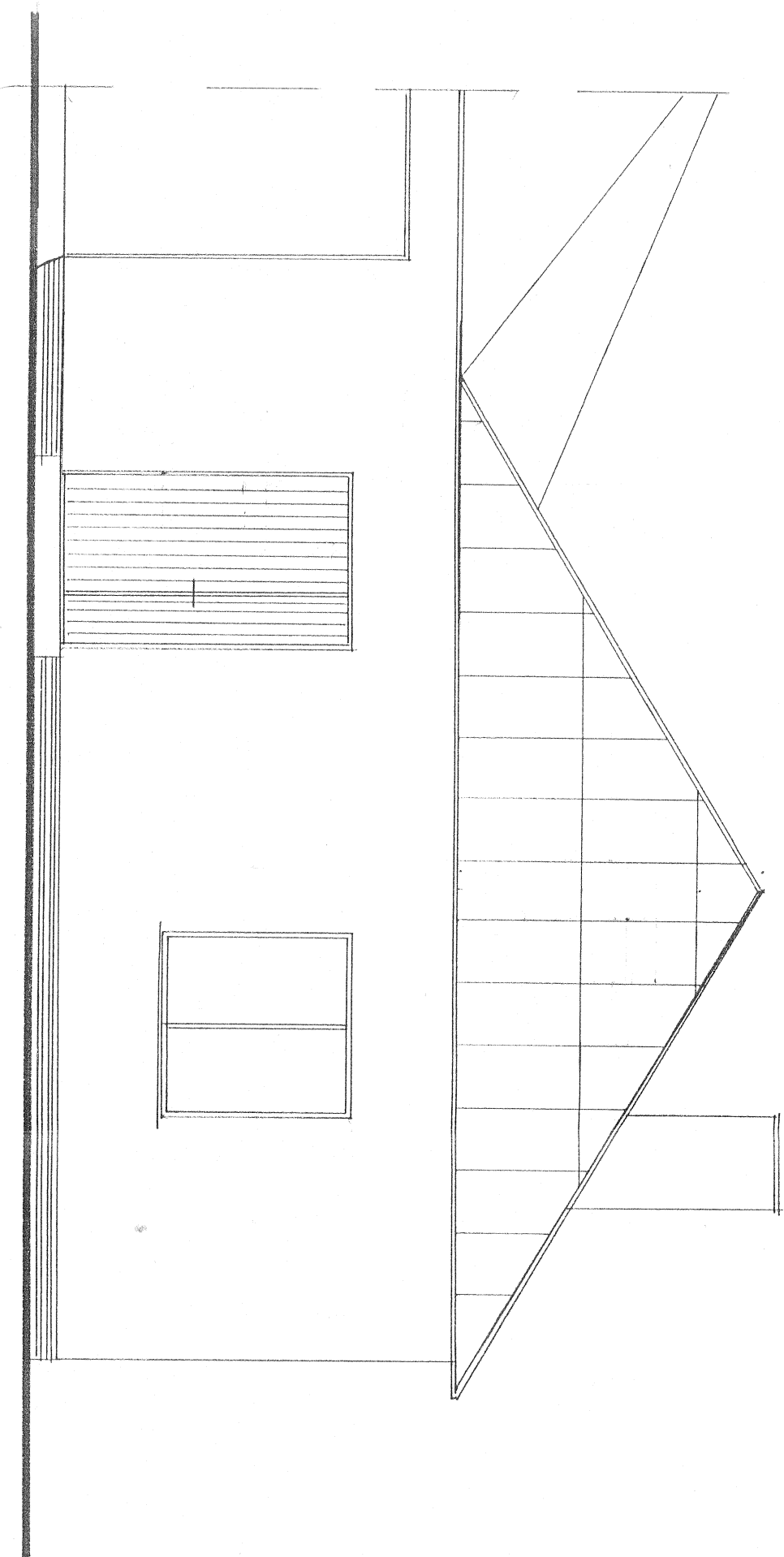

Za zgodność  
z oryginałem  
Od strony 1 do  
strony 3.

**BURMISTRZ SOKÓŁKI**  
16-100 SOKÓŁKA  
Plac Kościuszki 1

**BURMISTRZ**

Stanisław Dalachwiej

29.05.2007r.

Biurowo Projektowe	Biurowo Usług „KONSUL-BUD” Sokołka ul. Kołłątaja 9a tel. 711-7108
Nazwa i adres obiektu bud.	Budynek Klubu Wiejskiego Stara Rozedranka działka nr. 157
Przedmiot skala rysunku	Elewacja frontowa 1 : 50
Projektant, nr upraw. bud. i zakres	Wiesław Minkiewicz BI-314/73 I 36/81 specj. arch. i kontr. budowl.
Data:	29.05.2007r. Wiesław Minkiewicz Specjalista w dziedzinie architektury Nr BI/314/73 I 36/81

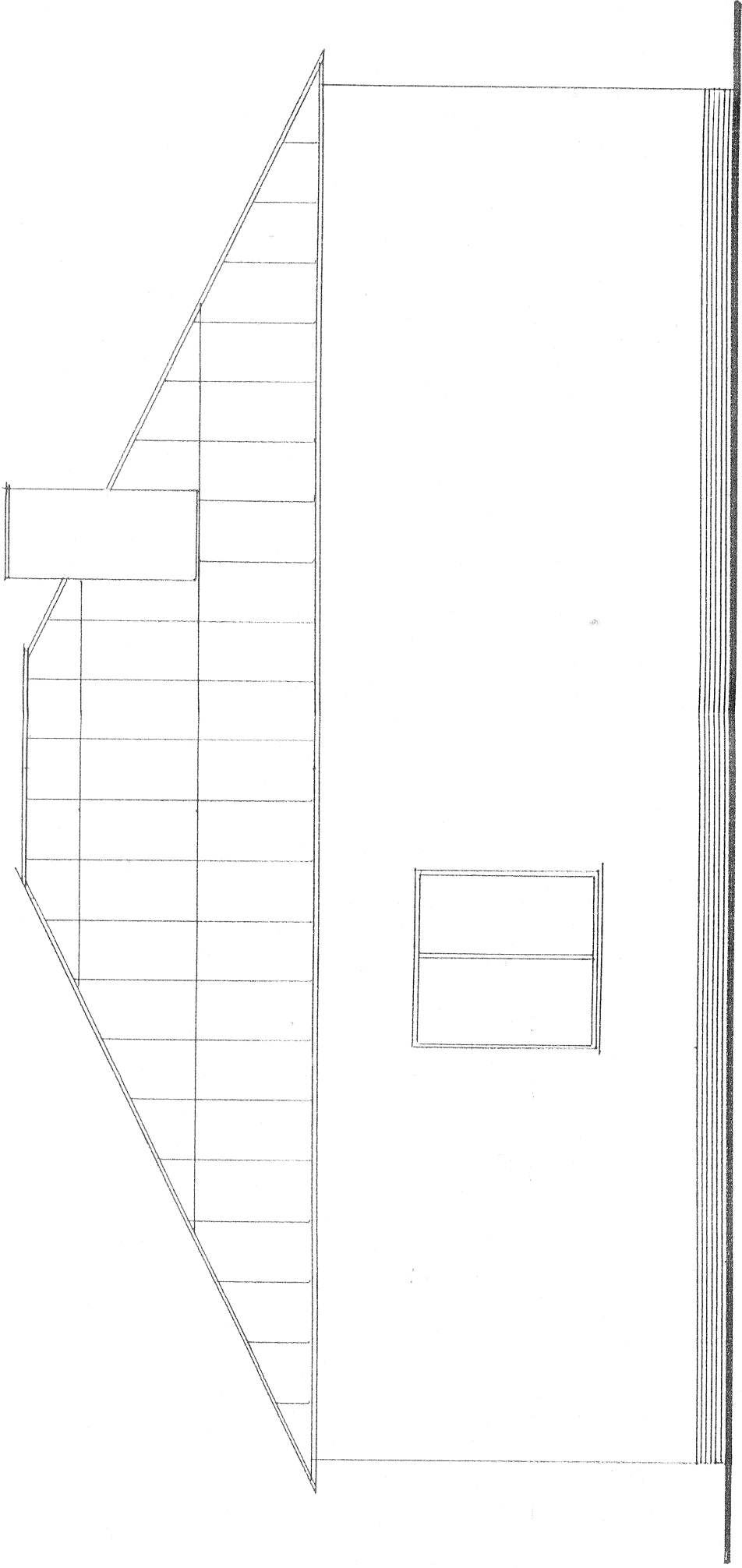

Biurowo Projektowe	Biurowo Usług „KONSUL-BUD.” Sokołka ul. Kollataja 9a tel. 711-7108		
Nazwa i adres obiektu bud.	Budynek Klubu Wiejskiego Stara Rozedranka działka nr. 157		
Przedmiot skala rysunku	Elewacja boczna 1 : 50		
Projektant, nr. upr bud. i zakres Data:	Wiesław Minkiewicz BI-314/73 i 36/81 specj. arch. i kontr. bud. PROJ. ARCH. I KONSTR. - BUD. W. SPECJ. ARCH. I KONSTR. - BUD. 3		

**BUDYNEK KLUBU WIEJSKIEGO  
STARA ROZEDRANKA**

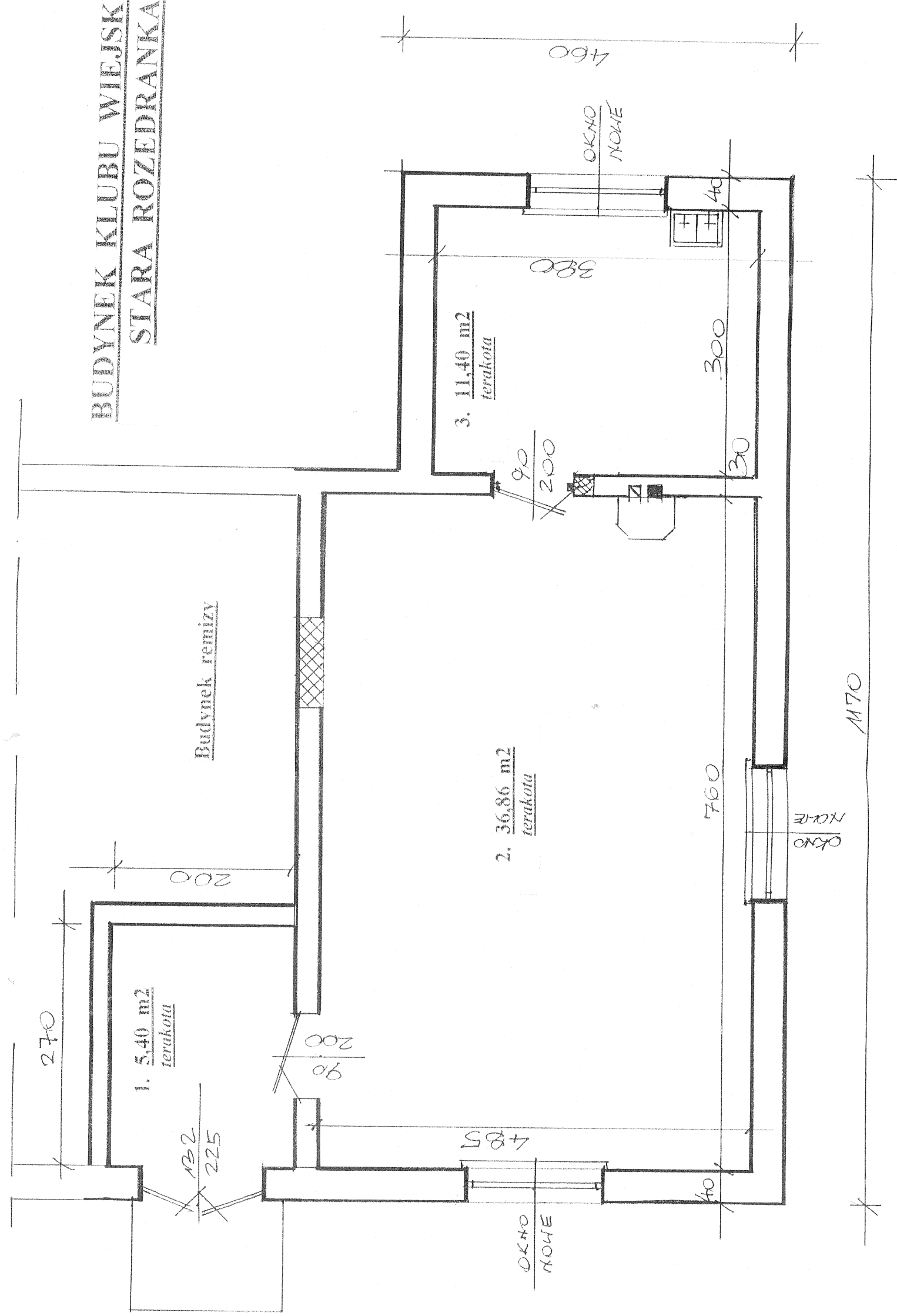

**RZUT PARTERU 1:50**

Biurowie Projektowe	Biurowie Usług „KONSUL-BUD” Sokolka ul. Kobyłtąja 9a tel. 711-7108
Nazwa i adres obiektu bud.	Budynek Klubu Wiejskiego Stara Rozedranka działka nr. 157
Przedmiot skala rysunku	Rzut parteru 1:50
Projektant, nr. upr bud. i zakres Data:	Wiesław Minkiewicz BI-314/73 i 36/8 arch. i kontr. WPECJ. ARCH. KONSTR.-BUD. NF 81/314/73 I 157/66/751